



---

## **Jahresrechnung 2018 der Einwohnergemeinde Rehetobel**

---

vom Gemeinderat Rehetobel am 23. April 2019 verabschiedet  
und dem fakultativen Referendum unterstellt.  
Referendumsfrist: 03. Mai 2019 bis 03. Juni 2019

<b>Einleitung / Begrüssung</b> .....	2
<b>Zusammenfassung</b> .....	3 – 5
<b>Gestuffer Erfolgsausweis</b> .....	6
<b>Erfolgsrechnung - Artengliederung</b> .....	7 - 10
<b>Investitionsrechnung – Artengliederung</b> .....	11 - 12
<b>Geldflussrechnung</b> .....	13
<b>Bilanz</b> .....	14 - 21
<b>Bericht und Antrag der Geschäftsprüfungskommission</b> .....	22
<b>Anhang</b> .....	23 ff.
• Grundlagen und Grundsätze der Rechnungslegung .....	24 - 26
• Erfolgsrechnung 2018 – Erläuterungen Artengliederung .....	27 - 30
• Erfolgsrechnung 2018 – Funktionale Gliederung .....	31 - 66
• Investitionsrechnung 2018 – Funktionale Gliederung .....	67 - 70
• Anlagespiegel Finanzvermögen .....	71
• Anlagespiegel Verwaltungsvermögen .....	72
• Beteiligungsspiegel .....	73
• Rückstellungsspiegel .....	74
• Eigenkapitalnachweis .....	75
• Immobilienverzeichnis inkl. Abschreibungsnachweis .....	76 - 78
• Detail- und Kreditkontrolle der Investitionsrechnung .....	79
• Kreditüberschreitungen (Art. 15 FHG) .....	80 - 81
• Übrige finanzielle Risiken und Ereignisse nach dem Bilanzstichtag .....	82
• Fondsrechnungen 2018 .....	83
• Kennzahlen 2018 .....	84
• Einwohnerstatistik 2018 .....	85 - 86
• Auszug aus der Prüfungstätigkeit der GPK Rehetobel .....	87 - 88



# Einwohnergemeinde Rehetobel

## Jahresrechnung 2018

Geschätzte Stimmbürgerinnen und Stimmbürger

**Wir unterbreiten Ihnen nachfolgend die Jahresrechnung 2018, welche beim allgemeinen Gemeindehaushalt einen Ertragsüberschuss von CHF 207'958.85 ausweist. Diese Jahresrechnung besteht aus der "Erfolgsrechnung 2018", der "Bilanz 2018", den "Fondsrechnungen 2018", der "Investitionsrechnung 2018", der „Geldflussrechnung 2018“ sowie dem Anhang. Sie enthält auch die Spezialfinanzierungen "Feuerwehr", "Wasserversorgung", "Abwasserbeseitigung", "Abfallwirtschaft", sowie die Spezialfinanzierung des ehemaligen Gemeindealtersheims "Haus ob dem Holz".**

Aus Kostengründen erlauben wir uns, wie schon in den Vorjahren, nur diese Kurzfassung in alle Haushaltungen zu versenden. Die **gesamte Jahresrechnung kann im Internet** eingesehen und heruntergeladen werden ([www.rehetobel.ch](http://www.rehetobel.ch), Aktuelles auf der Startseite). Falls Sie die Zustellung der umfassenden Jahresrechnung mit Verwaltungs- und Revisorenbericht per Post wünschen, bitten wir Sie um eine kurze Mitteilung (per Tel. 071 878 70 25 oder per Mail an [finanzverwaltung@rehetobel.ar.ch](mailto:finanzverwaltung@rehetobel.ar.ch)). Weitere Exemplare liegen auch im Eingangsbereich der Gemeindeverwaltung zum Bezug auf.

Mit Bericht vom 04. April 2019 beantragt die Geschäftsprüfungskommission in Übereinstimmung mit der Revisionsstelle BDO AG, die Jahresrechnung 2018 zu genehmigen sowie den Gemeindebehörden und Mitarbeitenden der Gemeindeverwaltung unter Verdankung der geleisteten Arbeit Entlastung zu erteilen.

**Gestützt auf Art. 5 und Art. 20 der Gemeindeordnung hat der Gemeinderat am 23. April 2019 die Jahresrechnung 2018 verabschiedet und dem fakultativen Referendum unterstellt.**

Die Referendumsfrist beträgt 30 Tage und dauert vom 03. Mai 2019 bis 03. Juni 2019. Während dieser Frist können wenigstens 50 Stimmberechtigte die Urnenabstimmung über den vorgenannten Referendumsbeschluss verlangen.

Die Durchführung einer öffentlichen Orientierungsversammlung ist nicht vorgesehen. Bei Fragen stehen wir Ihnen gerne zur Verfügung.

9038 Rehetobel AR, 23. April 2019

Freundliche Grüsse

**NAMENS DES GEMEINDERATES**

Peter Bischoff,  
Gemeindepräsident

Walter Zähler,  
Gemeindeschreiber a.i.

## Erfolgsrechnung 2018

**Die Erfolgsrechnung der Gemeinde Rehetobel schliesst für das Jahr 2018 mit einem Ertragsüberschuss von CHF 207'958.85 ab. Budgetiert war ein Ertragsüberschuss von CHF 378'595.** Das Ergebnis ist somit um CHF 170'636.15 schlechter als erwartet. Der Ertragsüberschuss wurde dem Konto Jahresergebnis gutgeschrieben. Zusammen mit den kumulierten Ergebnissen der Vorjahre wird per 31.12.2018 ein Überschuss-Saldo von CHF 3'964'430.01 ausgewiesen. Aufgrund dieses schlechteren Ergebnisses hat sich die Nettoschuld im Jahr 2018 leicht erhöht, von rund 5,8 Mio. Franken auf rund 5,9 Mio. Franken.

Das Jahr 2018 war wiederum geprägt von nicht vorhersehbaren Einflüssen. Der Netto-Steuerertrag (v.a. Natürliche Personen) fiel um rund CHF 565'600 tiefer aus als budgetiert, was vor allem auf massive und unvorhersehbare Einkommensschwankungen bei den Natürlichen Personen zurückzuführen ist. Hingegen konnte bei den Nach- und Strafsteuern ein erfreulicher Mehrertrag von rund CHF 121'000 verzeichnet werden. Bei den Sondersteuern wurde der Voranschlag von CHF 630'000.00 erreicht. Anstelle der budgetierten Zahlung von CHF 40'000 in den Kant. Finanzausgleich, war die Beitragsleistung mit CHF 55'400 um CHF 15'400 höher als der Voranschlag. Die Kosten für den Winterdienst fielen um CHF 85'303.05 tiefer aus als budgetiert. Der Bereich Bildung schliesst mit einem Minderaufwand von CHF 145'262.85 ab. Im Bereich Gesundheit fielen sowohl der Gemeindeanteil an die Spitex als auch die Beiträge für die Pflegefinanzierung tiefer aus als budgetiert, was einen Minderaufwand gegenüber dem Voranschlag von rund CHF 46'500 ausmacht. Die Wirtschaftliche Sozialhilfe lag mit einem Nettoaufwand von CHF 294'563.05 mit CHF 9'563.05 nur wenig über dem Voranschlag.

Einige Ressorts schliessen teilweise deutlich besser ab als budgetiert. Die jeweiligen Abschlüsse der einzelnen Ressorts können der Tabelle über die Erfolgsrechnung 2018 entnommen werden. Die Abschreibungen von total CHF 453'438.66 setzen sich zusammen aus CHF 275'800.00 Abschreibungen auf dem Verwaltungsvermögen und CHF 177'638.66 Abschreibungen auf Investitionsbeiträgen (CHF 125'838.66 Annuität Investitionsbeitrag Schwimmbad/Sportplatz, CHF 6'200.00 Fahrzeuge Feuerwehr, CHF 35'900.00 Staatsstrasse Evang. Kirche-Zittäfeld, CHF 9'700.00 Einkaufssumme Abwasserverband Altenrhein). Zudem hat der Gemeinderat die Auflösung von zusätzlichen Abschreibungen in der Höhe von total CHF 25'000.00 beschlossen (je CHF 10'000.00 Gemeindezentrum und Schulhaus, CHF 5'000.00 Oberstrasse).

Die einzelnen **Ressorts** zeigen folgende Nettozahlen:

<b>Ressort:</b>	Rechnung 2018 - = Aufwand + = Ertrag	Voranschlag 2018 - = Aufwand + = Ertrag	Abweichung - = schlechter + = besser
Allgemeine Verwaltung	-930'731.54	-964'800.00	34'068.46
Öffentliche Ordnung und Sicherheit, Verteidigung	-53'791.55	-55'700.00	1'908.45
Bildung	-2'983'217.15	-3'128'480.00	145'262.85
Kultur, Sport und Freizeit, Kirche	-321'985.21	-372'540.00	50'554.79
Gesundheit	-429'065.75	-475'550.00	46'484.25
Soziale Sicherheit	-969'060.10	-948'410.00	-20'650.10
Verkehr	-265'124.30	-416'600.00	151'475.70
Umweltschutz und Raumordnung	-82'126.10	-67'800.00	-14'326.10
Volkswirtschaft	-40'825.60	-48'625.00	7'799.40
Finanzen und Steuern	6'283'886.15	6'857'100.00	-573'213.85
<b>Total</b>	<b>207'958.85</b>	<b>378'595.00</b>	<b>-170'636.15</b>

Weitere Detailzahlen zu Budgetabweichungen finden Sie in der ausführlichen Jahresrechnung.

## Erfolgsrechnung 2018

### Entwicklung der Steuerkraft

Die Steuerkraft ist im Jahr 2018 auf CHF 762.50 (Vorjahr CHF 760.25) pro Einwohner/in gestiegen. Die Steuerkraft hat somit um 0,3% zugenommen.

Rehetobel hat sich steuerkraftmässig trotzdem um einen Rang verschlechtert und liegt nun an 11. Stelle im Kanton, d.h. im Mittelfeld aller Ausserrhoder Gemeinden. Der kantonale Durchschnitt liegt bei CHF 895.65 (Vorjahr CHF 870.25) pro Einwohner/in und pro Steuereinheit.

Steuer-Erträge (in 1'000)

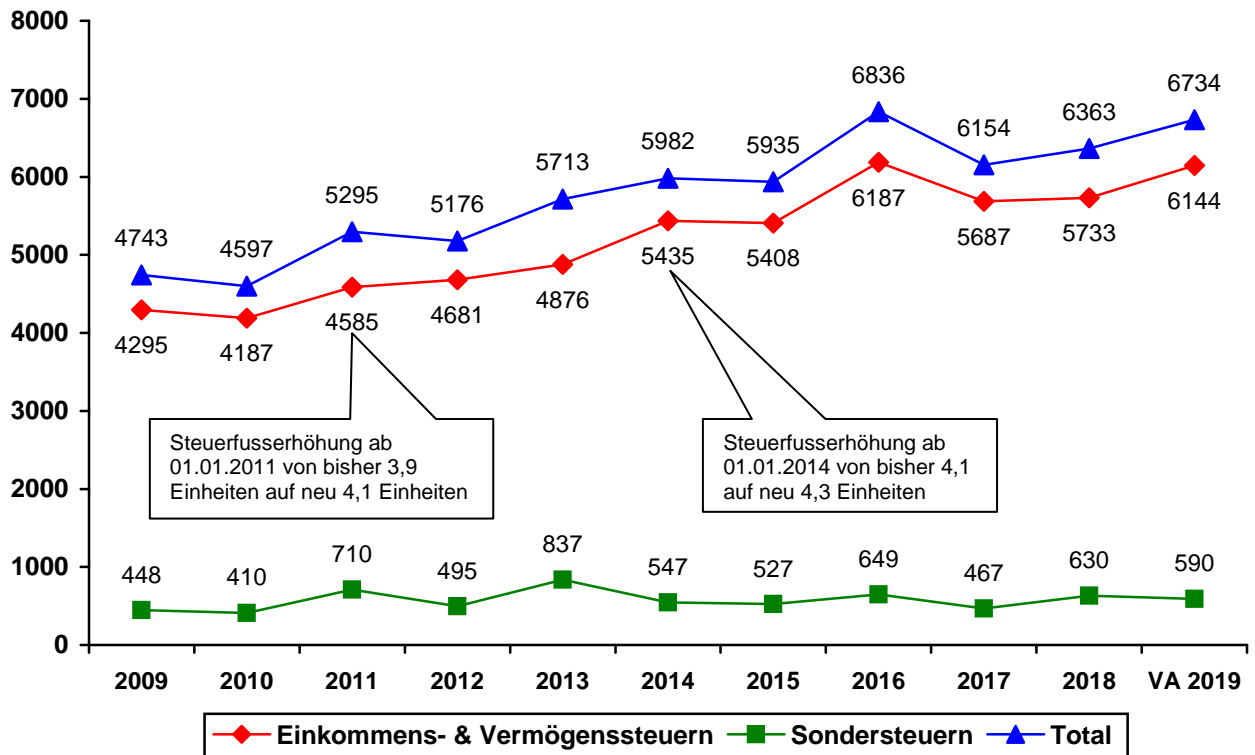

### So verteilen sich die Ausgaben 2018 der Gemeinde

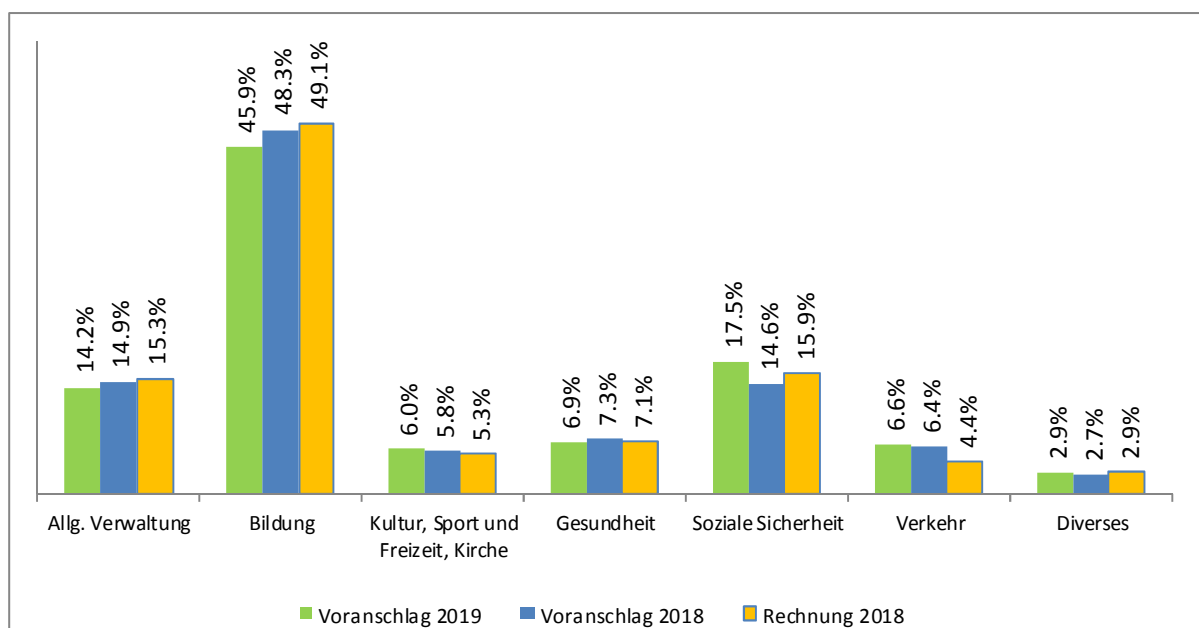

## Spezialfinanzierungen 2018

Die **Verpflichtungskonti der Spezialfinanzierungen (Eigenkapital)** weisen per 31.12.2018 folgende Bestände auf:

- *Gewässerschutz* CHF -103'884.16
- *Feuerwehr* CHF 137'064.77
- *Kehricht* CHF 20'001.86
- *Wasserversorgung* CHF 915'758.99
- *Ob dem Holz* CHF 66'465.96

### **Spezialfinanzierungen "Wasserversorgung" und "Gewässerschutz"**

Die Wasserversorgung schliesst mit einem Ertragsüberschuss von CHF 140'864.33 ab. Die Abwasserbeseitigung schliesst hingegen mit einem Aufwandüberschuss von CHF 128'521.47 ab. Da das Verpflichtungskonto per Ende des Vorjahres nur noch einen Saldo von CHF 24'637.31 zugunsten der Spezialfinanzierung auswies, ergibt sich per 31.12.2018 ein Minussaldo zulasten der Spezialfinanzierung. Eine Gebührenanpassung ist unumgänglich, damit künftig wieder eine Kostendeckung erreicht werden kann.

Die **Spezialfinanzierung „Haus Ob dem Holz“** wurde per 01.01.2015 in die Rechnung der Einwohnergemeinde Rehetobel integriert. Die im Jahr 2018 anfallenden Kosten der Liegenschaft „Haus Ob dem Holz“ (ehem. Gemeindealtersheim) werden wiederum in der separaten Funktionalen Gliederung 9631 aufgeführt und über das Verpflichtungskonto Nr. 2900.40 ausgeglichen, bis die künftige Nutzung Liegenschaft definiert ist und die Spezialfinanzierung dann aufgelöst werden kann. Das Verpflichtungskonto Spezialfinanzierung „Haus Ob dem Holz“ weist per 31.12.2018 einen Saldo von CHF 66'465.96 aus.

Das Bilanzkonto Nr. 1086.00 für das Mobiliar des ehem. Gemeindealtersheims „Haus Ob dem Holz“ weist per 31.12.2018 noch einen Restsaldo von CHF 214.05 aus.

Die **Feuerwehrrechnung**, welche ebenfalls als Spezialfinanzierung geführt wird, schliesst im Jahr 2018 mit einem Aufwandüberschuss von CHF 23'279.41 ab. Der Beitrag an den Feuerwehr-Zweckverband Wald-Rehetobel fiel um CHF 1'456.95 tiefer aus als budgetiert.

Die **Spezialfinanzierung "Kehricht"** schliesst im Jahr 2018 mit einem Aufwandüberschuss ab. Dieser beträgt CHF 4'884.40 und wird dem Reservekonto belastet, welches per 31.12.2018 einen Saldo von CHF 20'001.86 ausweist.

## Investitionsrechnung 2018 / Finanzplanung

Im Jahr 2018 wurden Nettoinvestitionen in der Höhe von CHF 747'255.05 getätigt. Die Abschreibungen von total CHF 453'438.66 setzen sich zusammen aus CHF 275'800.00 Abschreibungen auf dem Verwaltungsvermögen und CHF 177'638.66 Abschreibungen auf Investitionsbeiträgen (CHF 125'838.66 Annuität Investitionsbeitrag Schwimmbad/Sportplatz, CHF 6'200.00 Fahrzeuge Feuerwehr, CHF 35'900.00 Staatsstrasse Evang. Kirche-Zittäfel, CHF 9'700.00 Einkaufssumme in Abwasserverband Altenrhein).

Gemäss Art. 36 des neuen Finanzhaushaltsgesetzes werden Positionen des Verwaltungsvermögens, die durch Nutzung einem Wertverzehr unterliegen, linear nach ihrer voraussichtlichen Nutzungsdauer abgeschrieben.

**Die Finanzplanung ist nicht Gegenstand dieser Rechnungsgenehmigung.** Diese wird im Herbst 2019 zusammen mit dem Voranschlag 2020 wiederum den Stimmberechtigten zur Diskussion unterbreitet. Integriert in diesen Finanzplan wird auch der langfristige Investitionsplan sein.

**Weitere Details zur Jahresrechnung 2018 finden Sie auch im Internet:**  
**[www.rehetobel.ch](http://www.rehetobel.ch) (Aktuelles auf der Startseite)**

Gestuffer Erfolgsausweis		Rechnung 2018	Voranschlag 2018	Rechnung 2017
		Betrag	Betrag	Betrag
	<b>Betrieblicher Aufwand</b>	<b>8'766'315.71</b>	<b>9'147'935.00</b>	<b>8'646'394.81</b>
30	Personalaufwand	2'690'748.69	2'709'890.00	2'651'785.76
31	Sach- und übriger Aufwand	1'549'677.65	1'821'730.00	1'669'016.50
33	Abschreibungen	275'800.00	272'300.00	264'600.00
35	Einlagen			13'548.40
36	Transferaufwand	4'250'089.37	4'344'015.00	4'047'444.15
37	Durchlaufende Beiträge			
	<b>Betrieblicher Ertrag</b>	<b>8'839'877.93</b>	<b>9'403'980.00</b>	<b>8'915'451.02</b>
40	Fiskalertrag	6'427'499.06	6'992'900.00	6'283'643.62
41	Regalien und Kozessionen			
42	Entgelte	1'427'046.47	1'378'800.00	1'503'111.76
43	Verschiedene Erträge			
45	Entnahmen Fonds			14'117.55
46	Transferertrag	985'332.40	1'032'280.00	1'114'578.09
47	Durchlaufende Beiträge			
	<b>Ergebnis aus betrieblicher Tätigkeit</b>	<b>73'562.22</b>	<b>256'045.00</b>	<b>269'056.21</b>
34	Finanzaufwand	137'972.34	162'500.00	96'796.29
44	Finanzertrag	179'941.55	192'500.00	161'680.64
	<b>Ergebnis aus Finanzierung</b>	<b>41'969.21</b>	<b>30'000.00</b>	<b>64'884.35</b>
	<b>Operatives Ergebnis</b>	<b>115'531.43</b>	<b>286'045.00</b>	<b>333'940.56</b>
38	Ausserordentlicher Aufwand	18'831.00	28'400.00	
48	Ausserordentlicher Ertrag	64'966.00	25'000.00	60'000.00
49	Auflösung zusätzliche Abschreibungen			
90	Spezialfinanzierungen und Fonds	46'292.42	95'950.00	-130'705.93
	<b>Ausserordentliches Ergebnis</b>	<b>92'427.42</b>	<b>92'550.00</b>	<b>-70'705.93</b>
	<b>Gesamtergebnis Erfolgsrechnung</b>	<b>207'958.85</b>	<b>378'595.00</b>	<b>263'234.63</b>

Artengliederung		Rechnung 2018		Voranschlag 2018		Rechnung 2017	
		Aufwand	Ertrag	Aufwand	Ertrag	Aufwand	Ertrag
<b>3</b>	<b>Aufwand</b>	<b>9'057'424.94</b>		<b>9'451'935.00</b>		<b>8'873'600.55</b>	
<b>30</b>	<b>Personalaufwand</b>	<b>2'690'748.69</b>		<b>2'709'890.00</b>		<b>2'651'785.76</b>	
300	Behörden, Kommissionen	165'027.55		159'300.00		174'648.45	
301	Löhne des Verwaltungs- und Betriebspersonals	1'005'209.70		1'001'400.00		1'002'903.90	
302	Löhne der Lehrkräfte	1'095'621.55		1'111'500.00		1'043'874.20	
303	Temporäre Arbeitskräfte	31'425.70		25'200.00		50'031.15	
305	Arbeitgeberbeiträge	354'761.80		351'990.00		339'017.55	
309	Übriger Personalaufwand	38'702.39		60'500.00		41'310.51	
<b>31</b>	<b>Sach- und Übriger Betriebsaufwand</b>	<b>1'549'677.65</b>		<b>1'821'730.00</b>		<b>1'669'016.50</b>	
310	Material- und Warenaufwand	110'434.05		114'350.00		107'542.18	
311	Nicht aktivierbare Anlagen	59'896.30		101'200.00		103'868.24	
312	Ver- und Entsorgung Liegenschaften VV	149'280.84		124'100.00		135'216.94	
313	Dienstleistungen und Honorare	512'578.56		647'380.00		536'347.66	
314	Baulicher Unterhalt	514'877.46		592'900.00		465'250.92	
315	Unterhalt Mobilien und immaterielle Anlagen	83'087.10		86'300.00		101'367.10	
316	Mieten, Leasing, Pachten, Benützungsgebühren	14'526.00		60'900.00		47'701.30	
317	Spesenentschädigungen	48'390.59		41'300.00		39'899.86	
318	Wertberichtigungen auf Forderungen	53'480.75		50'000.00		113'681.60	
319	Verschiedener Betriebsaufwand	3'126.00		3'300.00		18'140.70	
<b>33</b>	<b>Abschreibungen Verwaltungsvermögen</b>	<b>275'800.00</b>		<b>272'300.00</b>		<b>264'600.00</b>	
330	Sachanlagen VV	275'800.00		272'300.00		264'600.00	
<b>34</b>	<b>Finanzaufwand</b>	<b>137'972.34</b>		<b>162'500.00</b>		<b>96'796.29</b>	
340	Zinsaufwand	79'025.73		105'000.00		85'519.32	
343	Liegenschaftenaufwand Finanzvermögen	58'946.61		57'500.00		11'276.97	



Artengliederung		Rechnung 2018		Voranschlag 2018		Rechnung 2017	
		Aufwand	Ertrag	Aufwand	Ertrag	Aufwand	Ertrag
<b>35</b>	<b>Einlagen in Fonds und Spezialfinanzierungen</b>					<b>13'548.40</b>	
350	Einlagen in Fonds und Spezialfinanzierungen im Fremdkapital					13'548.40	
<b>36</b>	<b>Transferaufwand</b>	<b>4'250'089.37</b>		<b>4'344'015.00</b>		<b>4'047'444.15</b>	
361	Entschädigungen an Gemeinwesen	1'504'065.90		1'555'880.00		1'555'528.15	
362	Finanz- und Lastenausgleich	55'400.00		40'000.00		38'900.00	
363	Beiträge an Gemeinwesen und Dritte	2'512'984.81		2'581'235.00		2'300'732.28	
366	Abschreibungen Investitionsbeiträge	177'638.66		166'900.00		152'283.72	
<b>38</b>	<b>Ausserordentlicher Aufwand</b>	<b>18'831.00</b>		<b>28'400.00</b>			
380	Ausserordentlicher Personalaufwand	18'831.00		28'400.00			
<b>39</b>	<b>Interne Verrechnungen</b>	<b>134'305.89</b>		<b>113'100.00</b>		<b>130'409.45</b>	
391	Dienstleistungen	61'888.12		49'000.00		46'535.95	
393	Betriebs- und Verwaltungskosten	37'793.40		23'200.00		39'424.75	
394	kalk. Zinsen und Finanzaufwand	26'893.42		31'600.00		35'873.75	
399	Übrige interne Verrechnungen	7'730.95		9'300.00		8'575.00	
<b>4</b>	<b>Ertrag</b>		<b>9'219'091.37</b>		<b>9'734'580.00</b>		<b>9'267'541.11</b>
<b>40</b>	<b>Fiskalertrag</b>		<b>6'427'499.06</b>		<b>6'992'900.00</b>		<b>6'283'643.62</b>
400	Direkte Steuern Natürliche Personen		5'627'016.57		6'184'600.00		5'592'258.78
401	Direkte Steuern Juristische Personen		162'188.24		169'000.00		215'088.39
402	Übrige Direkte Steuern		630'563.30		630'000.00		467'721.45
403	Besitz- und Aufwandsteuern		7'730.95		9'300.00		8'575.00
<b>42</b>	<b>Entgelte</b>		<b>1'427'046.47</b>		<b>1'378'800.00</b>		<b>1'503'111.76</b>
420	Ersatzabgaben		119'524.25		120'000.00		129'829.70

Artengliederung		Rechnung 2018		Voranschlag 2018		Rechnung 2017	
		Aufwand	Ertrag	Aufwand	Ertrag	Aufwand	Ertrag
421	Gebühren für Amtshandlungen		211'477.79		220'500.00		273'900.87
424	Benützungsgebühren und Dienstleistungen		534'226.20		555'000.00		585'640.99
425	Erlös aus Verkäufen		492'320.49		466'900.00		461'168.89
426	Rückerstattungen		69'497.74		16'400.00		52'521.31
429	Übrige Entgelte						50.00
<b>44</b>	<b>Finanzertrag</b>		<b>179'941.55</b>		<b>192'500.00</b>		<b>161'680.64</b>
440	Zinsertrag		1'695.95		1'900.00		2'250.40
443	Liegenschaftenertrag FV		69'689.00		84'000.00		70'027.00
446	Finanzertrag von öffentlichen Unternehmungen		8'122.85		11'000.00		9'408.14
447	Liegenschaftenertrag VV		100'433.75		95'600.00		79'995.10
<b>45</b>	<b>Entnahmen aus Fonds und Spezialfinanzierungen</b>						<b>14'117.55</b>
450	Entnahmen aus Fonds und Spezialfinanzierungen im Fremdkapital						14'117.55
<b>46</b>	<b>Transferertrag</b>		<b>985'332.40</b>		<b>1'032'280.00</b>		<b>1'114'578.09</b>
461	Entschädigungen von Gemeinwesen		108'730.50		232'880.00		174'362.49
463	Beiträge von Gemeinwesen und Dritten		873'533.10		797'700.00		938'505.95
469	Verschiedener Transferertrag		3'068.80		1'700.00		1'709.65
<b>48</b>	<b>Ausserordentlicher Ertrag</b>		<b>64'966.00</b>		<b>25'000.00</b>		<b>60'000.00</b>
486	Ausserordentliche Transfererträge		39'966.00				
489	Entnahmen aus dem Eigenkapital		25'000.00		25'000.00		60'000.00
<b>49</b>	<b>Interne Verrechnungen</b>		<b>134'305.89</b>		<b>113'100.00</b>		<b>130'409.45</b>
491	Dienstleistungen		99'681.52		72'200.00		85'960.70
494	Kalk. Zinsen und Finanzaufwand		26'893.42		31'600.00		35'873.75

Artengliederung		Rechnung 2018		Voranschlag 2018		Rechnung 2017	
		Aufwand	Ertrag	Aufwand	Ertrag	Aufwand	Ertrag
499	Übrige interne Verrechnungen		7'730.95		9'300.00		8'575.00
<b>9</b>	<b>Abschlusskonten</b>		<b>46'292.42</b>		<b>95'950.00</b>		<b>-130'705.93</b>
<b>90</b>	<b>Abschluss Erfolgsrechnung</b>		<b>46'292.42</b>		<b>95'950.00</b>		<b>-130'705.93</b>
901	Abschluss Spezialfinanzierungen und Fonds im EK		46'292.42		95'950.00		-130'705.93
	<b>Gesamtergebnis</b>	<b>9'057'424.94</b>	<b>9'265'383.79</b>	<b>9'451'935.00</b>	<b>9'830'530.00</b>	<b>8'873'600.55</b>	<b>9'136'835.18</b>
		<b>207'958.85</b>		<b>378'595.00</b>		<b>263'234.63</b>	
		<b>9'265'383.79</b>	<b>9'265'383.79</b>	<b>9'830'530.00</b>	<b>9'830'530.00</b>	<b>9'136'835.18</b>	<b>9'136'835.18</b>

Artengliederung		Rechnung 2018		Voranschlag 2018		Rechnung 2017	
		Ausgaben	Einnahmen	Ausgaben	Einnahmen	Ausgaben	Einnahmen
<b>5</b>	<b>Investitionsausgaben</b>	<b>802'593.65</b>		<b>1'130'700.00</b>		<b>676'284.46</b>	
<b>50</b>	<b>Sachanlagen</b>	<b>780'826.65</b>		<b>1'070'000.00</b>		<b>648'458.46</b>	
<b>501</b>	<b>Strassen / Verkehrswege</b>	<b>694'765.95</b>		<b>910'000.00</b>		<b>95'433.95</b>	
5010.00	Strassen / Verkehrswege	694'765.95		910'000.00		95'433.95	
<b>502</b>	<b>Wasserbau</b>	<b>13'299.50</b>				<b>60'903.70</b>	
5020.00	Wasserbau	13'299.50				60'903.70	
<b>503</b>	<b>Übriger Tiefbau</b>	<b>2'000.00</b>		<b>50'000.00</b>		<b>36'589.72</b>	
5030.00	Übriger Tiefbau	2'000.00		50'000.00		36'589.72	
<b>504</b>	<b>Hochbauten</b>	<b>62'638.35</b>		<b>100'000.00</b>		<b>446'122.95</b>	
5040.00	Hochbauten	62'638.35		100'000.00		446'122.95	
<b>509</b>	<b>Übrige Sachanlagen</b>	<b>8'122.85</b>		<b>10'000.00</b>		<b>9'408.14</b>	
5090.00	Übrige Sachanlagen	8'122.85		10'000.00		9'408.14	
<b>56</b>	<b>Eigene Investitionsbeiträge</b>	<b>21'767.00</b>		<b>60'700.00</b>		<b>27'826.00</b>	
<b>561</b>	<b>Kantone und Konkordate</b>	<b>21'767.00</b>		<b>21'700.00</b>		<b>27'826.00</b>	
5610.00	Kantone und Konkordate	21'767.00		21'700.00		27'826.00	
<b>562</b>	<b>Gemeinden und Gemeindezweckverbände</b>			<b>39'000.00</b>			
5620.00	Gemeinden und Gemeindezweckverbände			39'000.00			
<b>6</b>	<b>Investitionseinnahmen</b>		<b>55'338.60</b>				<b>5'695.00</b>
<b>63</b>	<b>Investitionsbeiträge für eigene Rechnung</b>		<b>55'338.60</b>				<b>5'695.00</b>

Artengliederung		Rechnung 2018		Voranschlag 2018		Rechnung 2017	
		Ausgaben	Einnahmen	Ausgaben	Einnahmen	Ausgaben	Einnahmen
<b>631</b>	<b>Kantone und Konkordate</b>		<b>25'338.60</b>				<b>5'695.00</b>
6310.00	Kantone und Konkordate		25'338.60				5'695.00
<b>632</b>	<b>Gemeinde und Gemeinzwecverbände</b>		<b>30'000.00</b>				
6320.00	Gemeinde und Gemeinzwecverbände		30'000.00				
		<b>802'593.65</b>	<b>55'338.60</b>	<b>1'130'700.00</b>		<b>676'284.46</b>	<b>5'695.00</b>
	<b>Nettoinvestition</b>		<b>747'255.05</b>		<b>1'130'700.00</b>		<b>670'589.46</b>
		<b>802'593.65</b>	<b>802'593.65</b>	<b>1'130'700.00</b>	<b>1'130'700.00</b>	<b>676'284.46</b>	<b>676'284.46</b>

## Gemeindeverwaltung Rehetobel

Geldflussrechnung	Rechnung 2018 Betrag	Rechnung 2017 Betrag
<b>Gesamtergebnis der Erfolgsrechnung +Gewinn/-Reinverlust</b>	<b>207'958.85</b>	<b>263'234.63</b>
+ Abschreibungen VV & Investitionsbeiträge	453'438.66	416'883.72
+ Entnahmen aus Abschreibungsreserven	-25'000.00	-60'000.00
=- Zu/ + Abnahme Forderungen	68'356.22	120'247.43
=- Zu/ + Abnahme Aktive Rechnungsabgrenzungen	1'300.00	50'753.90
+ Zu/ -Abnahme laufende Verpflichtungen (KK, Kreditoren)	-119'983.37	191'488.54
+ Zu/ -Abnahme Rückstellungen	-27'424.55	-5'938.00
+ Zu/ -Abnahme passive Rechnungsabgrenzungen	-63'186.65	67'910.20
+ Einlagen/ - Entnahmen Verpflichtungen für Spezialfinanzierungen, Fonds, Vorfinanzierungen, div. Reservekonten des EK	-45'871.57	146'870.08
<b>Geldfluss aus operativer Tätigkeit (+Cash Flow/-Cash Drain)</b>	<b>449'587.59</b>	<b>1'191'450.50</b>
+ Beiträge für eigene Rechnung	-55'338.60	-5'695.00
<b>Liquiditätswirksame Einnahmen der Investitionsrechnung</b>	<b>55'338.60</b>	<b>5'695.00</b>
- Sachanlagen und Immaterielle Anlagen	-780'826.65	-648'458.46
- Eigene Investitionsbeiträge	-21'767.00	-27'826.00
<b>Liquiditätswirksame Ausgaben der Investitionsrechnung</b>	<b>-802'593.65</b>	<b>-676'284.46</b>
<b>Geldfluss aus Investitionstätigkeit ins Verwaltungsvermögen</b>	<b>-747'255.05</b>	<b>-670'589.46</b>
+ Ab/-Zunahme langfristige Finanz- & Sachanlagen FV	9'560.00	0.00
<b>Geldfluss aus Anlagetätigkeit ins Finanzvermögen</b>	<b>9'560.00</b>	<b>0.00</b>
<b>Geldfluss aus Investitions- und Anlagetätigkeit</b>	<b>-737'695.05</b>	<b>-670'589.46</b>
<b>Finanzierungsüberschuss (+) /-fehlbetrag (-)</b>	<b>-288'107.46</b>	<b>520'861.04</b>
+Zu/ -Abnahme langfristige Finanzverbindlichkeiten	-9'000.00	-9'000.00
+Zu/ -Abnahme kurzfristige Finanzverbindlichkeiten	500'000.00	-1'000'000.00
<b>Geldfluss aus Finanzierungstätigkeit</b>	<b>491'000.00</b>	<b>-1'009'000.00</b>
<b>Veränderung der flüssigen Mittel</b>	<b>202'892.54</b>	<b>-488'138.96</b>

		Bilanz 31.12.18	Bilanz 31.12.17	Zu- / Abnahme
<b>1</b>	<b>Aktiven</b>	<b>15'768'978.35</b>	<b>15'326'485.64</b>	<b>442'492.71</b>
<b>10</b>	<b>Finanzvermögen</b>	<b>4'438'146.51</b>	<b>4'314'470.19</b>	<b>123'676.32</b>
<b>100</b>	<b>Flüssige Mittel und kurzfristige Geldanlagen</b>	<b>485'328.72</b>	<b>282'436.18</b>	<b>202'892.54</b>
<b>1000</b>	<b>Kasse</b>	<b>10'398.20</b>	<b>11'650.45</b>	<b>-1'252.25</b>
1000.00	Kasse	10'114.30	11'650.45	-1'536.15
1000.10	Kasse Jugendraum	283.90		283.90
<b>1001</b>	<b>Post</b>	<b>445'548.58</b>	<b>253'401.43</b>	<b>192'147.15</b>
1001.00	Postkonto 90-2908-0	445'548.58	253'401.43	192'147.15
<b>1002</b>	<b>Bank</b>	<b>29'381.94</b>	<b>17'384.30</b>	<b>11'997.64</b>
1002.00	Raiffeisenbank Heiden	18'508.84	7'541.49	10'967.35
1002.10	UBS Herisau	6'047.40	5'017.41	1'029.99
1002.40	Mietzinskaution Paganini (UBS)	2'814.20	2'813.90	0.30
1002.50	Mietzinskaution Roderer (Raiffeisen)	2'011.50	2'011.50	
<b>101</b>	<b>Forderungen</b>	<b>1'662'353.24</b>	<b>1'730'709.46</b>	<b>-68'356.22</b>
<b>1010</b>	<b>Forderungen aus Lieferungen und Leistungen gegenüber Dritten</b>	<b>721'487.63</b>	<b>890'869.49</b>	<b>-169'381.86</b>
1010.00	Diverse fakturierte Debitoren	245'850.45	324'885.00	-79'034.55
1010.30	manuelle Debitoren (Ende Jahr)	475'637.18	563'689.99	-88'052.81
1010.40	Unterhalt Forststrasse Gigeren-Hasenweid		2'294.50	-2'294.50
<b>1011</b>	<b>Kontokorrente mit Dritten</b>	<b>165'662.44</b>	<b>89'436.04</b>	<b>76'226.40</b>
1011.10	Kontokorrent Soz. Dienste VL (Sozialhilfe)	165'662.44	89'436.04	76'226.40
<b>1012</b>	<b>Steuerforderungen</b>	<b>752'476.62</b>	<b>739'965.63</b>	<b>12'510.99</b>
1012.00	Ausstehende Gemeindesteuern	803'716.45	768'471.71	35'244.74
1012.10	Ausstehende Feuerwehrsteuern	28'760.17	51'493.92	-22'733.75
1012.90	Delkredere auf Steuerforderungen	-80'000.00	-80'000.00	

		Bilanz 31.12.18	Bilanz 31.12.17	Zu- / Abnahme
<b>1015</b>	<b>Interne Kontokorrente</b>	<b>-3'500.00</b>	<b>-15'573.30</b>	<b>12'073.30</b>
1015.00	Durchlaufkonto Überträge	-3'500.00	-15'573.30	12'073.30
<b>1019</b>	<b>Übrige Forderungen</b>	<b>26'226.55</b>	<b>26'011.60</b>	<b>214.95</b>
1019.90	Verbilligungsaktionen (Birnel etc.)	71.55	36.60	34.95
1019.91	unpersönliches Generalabonnement	26'155.00	25'975.00	180.00
<b>104</b>	<b>Aktive Rechnungsabgrenzungen</b>	<b>315.50</b>	<b>1'615.50</b>	<b>-1'300.00</b>
<b>1041</b>	<b>Sach- und übriger Betriebsaufwand</b>	<b>15.50</b>	<b>1'615.50</b>	<b>-1'600.00</b>
1041.00	Sach- und übriger Betriebsaufwand	15.50	1'615.50	-1'600.00
<b>1043</b>	<b>Transfers der Erfolgsrechnung</b>	<b>300.00</b>		<b>300.00</b>
1043.00	Transfers der Erfolgsrechnung	300.00		300.00
<b>107</b>	<b>Finanzanlagen</b>	<b>62'235.00</b>	<b>71'735.00</b>	<b>-9'500.00</b>
<b>1070</b>	<b>Aktien und Anteilscheine</b>	<b>19'405.00</b>	<b>19'405.00</b>	
1070.00	Aktien und Anteilsscheine	19'405.00	19'405.00	
<b>1071</b>	<b>Verzinsliche Anlagen</b>	<b>30'000.00</b>	<b>30'000.00</b>	
1071.00	Schwimmbadgenossenschaft / Darlehen Sanierung Bodenbelag (bis 31.12.2031)	30'000.00	30'000.00	
<b>1072</b>	<b>Langfristige Forderungen</b>	<b>12'500.00</b>	<b>22'000.00</b>	<b>-9'500.00</b>
1072.00	Hypotheken und Zedel	12'500.00	22'000.00	-9'500.00
<b>1079</b>	<b>Übrige langfristige Finanzanlagen</b>	<b>330.00</b>	<b>330.00</b>	
1079.00	übrige langfristige Finanzanlagen	330.00	330.00	
<b>108</b>	<b>Sachanlagen</b>	<b>2'227'914.05</b>	<b>2'227'974.05</b>	<b>-60.00</b>
<b>1080</b>	<b>Grundstücke</b>	<b>311'700.00</b>	<b>311'700.00</b>	
1080.00	Grundstücke	311'700.00	311'700.00	
<b>1084</b>	<b>Gebäude</b>	<b>1'916'000.00</b>	<b>1'916'000.00</b>	



		Bilanz 31.12.18	Bilanz 31.12.17	Zu- / Abnahme
1084.00	Gebäude	1'916'000.00	1'916'000.00	
<b>1086</b>	<b>Mobilien</b>	<b>214.05</b>	<b>274.05</b>	<b>-60.00</b>
1086.00	Mobilien (ehem. Gemeindealtersheim)	214.05	274.05	-60.00
<b>14</b>	<b>Verwaltungsvermögen</b>	<b>11'330'831.84</b>	<b>11'012'015.45</b>	<b>318'816.39</b>
<b>140</b>	<b>Sachanlagen</b>	<b>9'518'676.40</b>	<b>9'640'969.37</b>	<b>-122'292.97</b>
<b>1401</b>	<b>Strassen / Verkehrswege</b>	<b>2'671'590.05</b>	<b>2'235'523.25</b>	<b>436'066.80</b>
1401.10	Gemeindestrassen	3'080'839.05	2'534'206.25	546'632.80
1401.11	Wertberichtigung Gemeindestrassen	-409'249.00	-298'683.00	-110'566.00
<b>1402</b>	<b>Wasserbau</b>	<b>136'003.20</b>	<b>125'703.70</b>	<b>10'299.50</b>
1402.10	Wasserbau	143'203.20	129'903.70	13'299.50
1402.11	Wertberichtigung Wasserbau	-7'200.00	-4'200.00	-3'000.00
<b>1403</b>	<b>Übrige Tiefbauten</b>	<b>3'321'890.28</b>	<b>3'797'049.30</b>	<b>-475'159.02</b>
1403.10	Übrige Tiefbauten	4'505'674.62	4'907'937.64	-402'263.02
1403.11	Wertberichtigung übrige Tiefbauten	-1'183'784.34	-1'110'888.34	-72'896.00
<b>1404</b>	<b>Hochbauten</b>	<b>3'366'111.77</b>	<b>3'436'612.02</b>	<b>-70'500.25</b>
1404.10	Hochbauten	4'016'170.77	3'965'040.02	51'130.75
1404.11	Wertberichtigung Hochbauten	-650'059.00	-528'428.00	-121'631.00
<b>1406</b>	<b>Mobilien</b>	<b>23'081.10</b>	<b>46'081.10</b>	<b>-23'000.00</b>
1406.10	Mobilien	4'632.15	2'275.15	2'357.00
1406.11	Wertberichtigung Mobilien	-4'632.15	-2'275.15	-2'357.00
1406.20	Fahrzeuge	161'328.10	161'328.10	
1406.21	Wertberichtigung Fahrzeuge	-138'247.00	-115'247.00	-23'000.00
1406.30	EDV-Anlagen	23'905.05	14'926.05	8'979.00
1406.31	Wertberichtigung EDV-Anlagen	-23'905.05	-14'926.05	-8'979.00
<b>145</b>	<b>Beteiligungen, Grundkapitalien</b>	<b>31'500.00</b>	<b>31'500.00</b>	

		Bilanz 31.12.18	Bilanz 31.12.17	Zu- / Abnahme
<b>1454</b>	<b>Beteiligungen an öffentlichen Unternehmungen</b>	<b>31'500.00</b>	<b>31'500.00</b>	
1454.00	Beteiligungen an öffentlichen Unternehmungen	31'500.00	31'500.00	
<b>146</b>	<b>Investitionsbeiträge</b>	<b>1'945'655.44</b>	<b>1'529'546.08</b>	<b>416'109.36</b>
<b>1461</b>	<b>Investitionsbeiträge an Kantone und Konkordate</b>	<b>1'120'648.15</b>	<b>960'782.00</b>	<b>159'866.15</b>
1461.10	Investitionsbeiträge an Kantone/Konkordate	1'257'680.15	1'061'914.00	195'766.15
1461.11	Wertberichtigung Investitionsbeiträge an Kantone/Konkordate	-137'032.00	-101'132.00	-35'900.00
<b>1462</b>	<b>Investitionsbeiträge an Gemeinden und Gemeindezweckverbände</b>	<b>475'567.32</b>	<b>101'608.30</b>	<b>373'959.02</b>
1462.10	Investitionsbeiträge an Gemeinden und Gemeindezweckverbände	511'467.32	113'608.30	397'859.02
1462.11	Wertberichtigung Investitionsbeiträge an Gemeinden und Gemeindezweckverbände	-35'900.00	-12'000.00	-23'900.00
<b>1465</b>	<b>Investitionsbeiträge an private Unternehmungen</b>	<b>349'439.97</b>	<b>467'155.78</b>	<b>-117'715.81</b>
1465.10	Investitionsbeitrag an Schwimmbad- und Sportplatzsanierung	1'085'424.09	1'077'301.24	8'122.85
1465.11	Wertberichtigung Investitionsbeiträge an private Unternehmungen	-735'984.12	-610'145.46	-125'838.66
<b>148</b>	<b>Kumulierte zusätzliche Abschreibungen</b>	<b>-165'000.00</b>	<b>-190'000.00</b>	<b>25'000.00</b>
<b>1480</b>	<b>Kumulierte zusätzliche Abschreibungen Sachanlagen</b>	<b>-165'000.00</b>	<b>-190'000.00</b>	<b>25'000.00</b>
1480.01	Kumulierte zusätzliche Abschreibungen Strassen / Verkehrswege	-35'000.00	-40'000.00	5'000.00
1480.04	Kumulierte zusätzliche Abschreibungen Hochbauten	-130'000.00	-150'000.00	20'000.00
<b>2</b>	<b>Passiven</b>	<b>-15'768'978.35</b>	<b>-15'326'485.64</b>	<b>-442'492.71</b>
<b>20</b>	<b>Fremdkapital</b>	<b>-10'422'269.69</b>	<b>-10'141'443.41</b>	<b>-280'826.28</b>
<b>200</b>	<b>Laufende Verbindlichkeiten</b>	<b>-1'025'534.19</b>	<b>-1'145'517.56</b>	<b>119'983.37</b>

		Bilanz 31.12.18	Bilanz 31.12.17	Zu- / Abnahme
<b>2000</b>	<b>Laufende Verbindlichkeiten aus Lieferungen und Leistungen von Dritten</b>	<b>-575'938.45</b>	<b>-579'308.13</b>	<b>3'369.68</b>
2000.00	Kreditoren-Sammelkonto	-535'965.25	-521'693.55	-14'271.70
2000.10	Manuelle Kreditoren (Ende Jahr)	-39'973.20	-57'614.58	17'641.38
<b>2002</b>	<b>Steuern</b>	<b>-3'666.74</b>	<b>-10'770.98</b>	<b>7'104.24</b>
2002.90	MwSt Abrechnungskonto	-3'666.74	-10'770.98	7'104.24
<b>2003</b>	<b>Erhaltene Anzahlungen von Dritten</b>	<b>-21'500.00</b>	<b>-17'500.00</b>	<b>-4'000.00</b>
2003.00	Stiftung Waldheim / Anzahlung Rückbau Baustellenzufahrt	-2'500.00	-2'500.00	
2003.10	Gemeindechronik 2019 / Sponsoren-Beiträge	-19'000.00	-15'000.00	-4'000.00
<b>2004</b>	<b>Transfer-Verbindlichkeiten</b>	<b>-23'902.70</b>	<b>4'072.20</b>	<b>-27'974.90</b>
2004.00	Nachlässe	-23'902.70	4'072.20	-27'974.90
<b>2005</b>	<b>Interne Kontokorrente</b>	<b>-35'230.15</b>	<b>-24'251.75</b>	<b>-10'978.40</b>
2005.10	Durchlaufkonto Löhne	-30.00	-30.00	
2005.11	Ausgleichskasse	-33'477.20	-23'938.55	-9'538.65
2005.12	Pensionskasse	513.95		513.95
2005.13	Krankentaggeld	-1'615.20	-213.60	-1'401.60
2005.14	Unfallversicherung	-2'106.30	-69.60	-2'036.70
2005.16	SUVA	1'484.60		1'484.60
<b>2006</b>	<b>Depotgelder und Kautionen</b>	<b>-365'296.15</b>	<b>-517'758.90</b>	<b>152'462.75</b>
2006.00	Grabunterhaltsdepots	-144'255.20	-140'525.20	-3'730.00
2006.10	Grundstückgewinnsteuer-Depots	-210'776.95	-366'248.00	155'471.05
2006.20	Mietzinsdepot "Alte Kanzlei"	-2'814.20	-2'813.90	-0.30
2006.40	Schlüsseldepots	-2'250.00	-2'200.00	-50.00
2006.50	Vermögen Flurgenossenschaft Kaien	-1'053.30	-1'053.30	
2006.51	Bartsch Wilfried / Vorauszahlung Sonnenbergstrasse 48	-4'146.50	-4'918.50	772.00
<b>201</b>	<b>Kurzfristige Finanzverbindlichkeiten</b>	<b>-2'500'000.00</b>	<b>-2'000'000.00</b>	<b>-500'000.00</b>
<b>2010</b>	<b>Verbindlichkeiten gegenüber Finanzintermediären</b>	<b>-1'500'000.00</b>		<b>-1'500'000.00</b>

		Bilanz 31.12.18	Bilanz 31.12.17	Zu- / Abnahme
2010.10	Feste Vorschüsse	-1'500'000.00		-1'500'000.00
<b>2014</b>	<b>Kurzfristiger Anteil langfristiger Verbindlichkeiten</b>	<b>-1'000'000.00</b>	<b>-2'000'000.00</b>	<b>1'000'000.00</b>
2014.00	Kurzfristiger Anteil langfristiger Verbindlichkeiten	-1'000'000.00	-2'000'000.00	1'000'000.00
<b>204</b>	<b>Passive Rechnungsabgrenzung</b>	<b>-602'973.35</b>	<b>-666'160.00</b>	<b>63'186.65</b>
<b>2040</b>	<b>Personalaufwand</b>	<b>-1'375.00</b>	<b>-3'580.00</b>	<b>2'205.00</b>
2040.00	Personalaufwand	-1'375.00	-3'580.00	2'205.00
<b>2041</b>	<b>Sach- und übriger Betriebsaufwand</b>	<b>-596'198.35</b>	<b>-644'980.00</b>	<b>48'781.65</b>
2041.00	Sach- und übriger Betriebsaufwand	-596'198.35	-644'980.00	48'781.65
<b>2043</b>	<b>Transfers der Erfolgsrechnung</b>		<b>-11'100.00</b>	<b>11'100.00</b>
2043.00	Transfers der Erfolgsrechnung		-11'100.00	11'100.00
<b>2044</b>	<b>Finanzaufwand / Finanzertrag</b>	<b>-5'400.00</b>	<b>-6'500.00</b>	<b>1'100.00</b>
2044.00	Finanzaufwand / Finanzertrag	-5'400.00	-6'500.00	1'100.00
<b>206</b>	<b>Langfristige Finanzverbindlichkeiten</b>	<b>-6'081'000.00</b>	<b>-6'090'000.00</b>	<b>9'000.00</b>
<b>2064</b>	<b>Darlehen, Schuldscheine</b>	<b>-6'081'000.00</b>	<b>-6'090'000.00</b>	<b>9'000.00</b>
2064.21	RB Heiden, 16.02.2017 - 16.02.2024	-2'000'000.00	-2'000'000.00	
2064.22	RB Heiden, 03.03.2018 - 03.03.2025	-1'000'000.00		-1'000'000.00
2064.23	RB Heiden, 16.02.2014 - 16.02.2020	-1'000'000.00	-1'000'000.00	
2064.30	Post, 16.02.2015 - 16.02.2021	-1'000'000.00	-1'000'000.00	
2064.31	Post, 14.12.2016 - 14.12.2021	-1'000'000.00	-1'000'000.00	
2064.34	Post, 12.11.2012 - 12.11.2019		-1'000'000.00	1'000'000.00
2064.82	IHG-Darlehen "Schwimmbad und Sportplatz"	-81'000.00	-90'000.00	9'000.00
<b>208</b>	<b>Langfristige Rückstellungen</b>	<b>-72'064.10</b>	<b>-99'488.65</b>	<b>27'424.55</b>
<b>2081</b>	<b>Rückstellungen für langfristige Ansprüche des Personals</b>	<b>-8'787.00</b>	<b>-3'687.00</b>	<b>-5'100.00</b>
2081.00	Stellvertretung / Aushilfen ZAVLAR	-8'787.00	-3'687.00	-5'100.00

		Bilanz 31.12.18	Bilanz 31.12.17	Zu- / Abnahme
<b>2082</b>	<b>Rückstellungen für Prozesse</b>	<b>-35'475.45</b>	<b>-68'000.00</b>	<b>32'524.55</b>
2082.00	Rückstellungen für Prozesse (laufendes Rekursverfahren im Sozialbereich)	-35'475.45	-68'000.00	32'524.55
<b>2088</b>	<b>Rückstellungen der Investitionsrechnung</b>	<b>-27'801.65</b>	<b>-27'801.65</b>	
2088.00	Rückstellung Auflösung Flurgenossenschaft Sägholzstrasse	-27'801.65	-27'801.65	
<b>209</b>	<b>Verbindlichkeiten gegenüber Spezialfinanzierungen und Fonds im Fremdkapital</b>	<b>-140'698.05</b>	<b>-140'277.20</b>	<b>-420.85</b>
<b>2091</b>	<b>Verbindlichkeiten gegenüber Fonds im FK</b>	<b>-140'698.05</b>	<b>-140'277.20</b>	<b>-420.85</b>
2091.00	Schutzraum-Ersatzbeiträge	-140'698.05	-140'277.20	-420.85
<b>29</b>	<b>Eigenkapital</b>	<b>-5'346'708.66</b>	<b>-5'185'042.23</b>	<b>-161'666.43</b>
<b>290</b>	<b>Verpflichtungen bzw. Vorschüsse gegenüber Spezialfinanzierungen</b>	<b>-1'035'407.42</b>	<b>-1'077'451.04</b>	<b>42'043.62</b>
<b>2900</b>	<b>Spezialfinanzierungen im Eigenkapital</b>	<b>-1'035'407.42</b>	<b>-1'077'451.04</b>	<b>42'043.62</b>
2900.00	Verpflichtungskonto Spezialfinanzierung Gewässerschutz	103'884.16	-24'637.31	128'521.47
2900.10	Verpflichtungskonto Spezialfinanzierung Kehricht	-20'001.86	-24'886.26	4'884.40
2900.20	Verpflichtungskonto Spezialfinanzierung Feuerwehr	-137'064.77	-160'344.18	23'279.41
2900.30	Verpflichtungskonto Spezialfinanzierung Wasserversorgung	-915'758.99	-774'894.66	-140'864.33
2900.40	Verpflichtungskonto Spezialfinanzierung "Ob dem Holz"	-66'465.96	-92'688.63	26'222.67
<b>291</b>	<b>Fonds</b>	<b>-323'257.23</b>	<b>-327'506.03</b>	<b>4'248.80</b>
<b>2910</b>	<b>Fonds im Eigenkapital</b>	<b>-296'478.23</b>	<b>-296'818.98</b>	<b>340.75</b>
2910.00	Feuerweih- und Hydrantenfonds	-46'218.67	-43'639.52	-2'579.15
2910.10	Ortsverschönerungsfonds	-264.00		-264.00
2910.20	Schulfonds	-16'278.35	-16'278.35	
2910.21	Zirkusprojekt 2014 Schule Rehetobel	-4'519.01	-5'649.01	1'130.00
2910.22	Sponsorenbeiträge 2018 an Spielplatz	-3'230.95		-3'230.95
2910.30	Waldarealankaufsfonds	-11'291.80	-11'291.80	
2910.41	Fonds für ungepflegte Gräber und Dauerbepflanzungen	-163'968.30	-163'968.30	

		Bilanz 31.12.18	Bilanz 31.12.17	Zu- / Abnahme
2910.44	Vogtkasse-Reserve	-6'970.95	-12'137.95	5'167.00
2910.46	Waldreservat "Gupfloch"	-15'638.20	-15'756.05	117.85
2910.48	Ersatzbeiträge für Abstellplätze (Art. 26 BauR)	-28'098.00	-28'098.00	
<b>2911</b>	<b>Legate und Stiftungen ohne eigene Rechtspersönlichkeit im EK</b>	<b>-26'779.00</b>	<b>-30'687.05</b>	<b>3'908.05</b>
2911.00	Hilfsfonds		-3'603.95	3'603.95
2911.10	Stiftung Schuljugend Rehetobel	-9'794.45	-9'794.45	
2911.20	Legat zur freien Verfügung der Sozialhilfekommission	-2'324.20	-2'628.30	304.10
2911.30	Schenkung von Robert Krüsi	-14'660.35	-14'660.35	
<b>296</b>	<b>Neubewertungsreserve Finanzvermögen</b>	<b>-23'614.00</b>	<b>-23'614.00</b>	
<b>2960</b>	<b>Neubewertungsreserve Finanzvermögen</b>	<b>-23'614.00</b>	<b>-23'614.00</b>	
2960.10	Neubewertungsreserve Finanzvermögen	-23'614.00	-23'614.00	
<b>299</b>	<b>Bilanzüberschuss/-fehlbetrag</b>	<b>-3'964'430.01</b>	<b>-3'756'471.16</b>	<b>-207'958.85</b>
<b>2990</b>	<b>Jahresergebnis</b>	<b>-207'958.85</b>	<b>-263'234.63</b>	<b>55'275.78</b>
2990.00	Jahresergebnis	-207'958.85	-263'234.63	55'275.78
<b>2999</b>	<b>Kumulierte Ergebnisse der Vorjahre</b>	<b>-3'756'471.16</b>	<b>-3'493'236.53</b>	<b>-263'234.63</b>
2999.00	Kumulierte Ergebnisse der Vorjahre	-3'756'471.16	-3'493'236.53	-263'234.63
<b>Gewinn / Verlust</b>				

## **Bericht und Antrag der Geschäftsprüfungskommission**

Sehr geehrte Stimmbürgerinnen, sehr geehrte Stimmbürger

Die Geschäftsprüfungskommission hat die Jahresrechnung 2018 und die Geschäftstätigkeit des Gemeinderates, der Kommissionen sowie der gesamten Gemeindeverwaltung gemäss Art. 23 des Gemeindegesetzes und Art. 37 und 39 der Gemeindeordnung geprüft.

Die Erstellung der Jahresrechnung und die Amtsführung ist Aufgabe des Gemeinderates.

Die Geschäftsprüfungskommission überprüft und beurteilt die Ausführung dieser Aufgaben. In Anwendung von und in Übereinstimmung mit Art. 38 Abs. 4 des Finanzhaushaltgesetzes hat die Geschäftsprüfungskommission die Revisionskontrolle der Wirtschafts- und Gemeindeberatungsfirma BDO AG übertragen. Im Revisionsbericht vom 22. März 2019 stellt die BDO AG fest, dass die Buchführung und Jahresrechnung gemäss ihrer Beurteilung den gesetzlichen Vorschriften entsprechen.

Der ausführliche Bericht der Geschäftsprüfungskommission ist in der detaillierten Jahresrechnung 2018 enthalten.

In Übereinstimmung mit der Revisionsstelle BDO AG beantragen wir Ihnen:

**1. Die Jahresrechnung 2018 mit Bestandesrechnung 2018 und Investitionsrechnung 2018 zu genehmigen. (fakultatives Referendum)**

**2. Den Gemeindebehörden und den Mitarbeitenden der Gemeindeverwaltung unter Verdankung der geleisteten Arbeit Entlastung zu erteilen.**

Rehetobel, 04. April 2019

Für die Geschäftsprüfungskommission:

Roger Kast

Roland Scretta

Hanspeter Hotz

Brigitte Bachmann

Christian Muntwiler

<b>Anhang</b> .....	23 ff.
• Grundlagen und Grundsätze der Rechnungslegung .....	24 - 26
• Erfolgsrechnung 2018 – Erläuterungen Artengliederung .....	27 - 30
• Erfolgsrechnung 2018 – Funktionale Gliederung.....	31 - 66
• Investitionsrechnung 2018 – Funktionale Gliederung.....	67 - 70
• Anlagespiegel Finanzvermögen .....	71
• Anlagespiegel Verwaltungsvermögen.....	72
• Beteiligungsspiegel.....	73
• Rückstellungsspiegel .....	74
• Eigenkapitalnachweis.....	75
• Immobilienverzeichnis inkl. Abschreibungsnachweis.....	76 - 78
• Detail- und Kreditkontrolle der Investitionsrechnung .....	79
• Kreditüberschreitungen (Art. 15 FHG) .....	80 - 81
• Übrige finanzielle Risiken und Ereignisse nach dem Bilanzstichtag .....	82
• Fondsrechnungen 2018 .....	83
• Kennzahlen 2018.....	84
• Einwohnerstatistik 2018.....	85 - 86
• Auszug aus der Prüfungstätigkeit der GPK Rehetobel .....	87 - 88



## Grundlagen und Grundsätze der Rechnungslegung

### 1. Angewandtes Regelwerk und Abweichungen

Die Jahresrechnung wurde in Übereinstimmung mit dem kantonalen Finanzhaushaltsgesetz erstellt. Dieses beruht auf den Grundsätzen des Harmonisierten Rechnungsmodells 2 (HRM2) der Konferenz der Kantonalen Finanzdirektoren. Die Empfehlungen von HRM2 sind in der Rechnung umgesetzt.

### 2. Elemente der Jahresrechnung

Die folgenden Elemente bilden integrierende Teile der Jahresrechnung: Erfolgsrechnung, Investitionsrechnung, Geldflussrechnung, Bilanz und Anhang.

Die **Erfolgsrechnung** weist die Erträge und Aufwände des Geschäftsjahres aus. Sie wird zweistufig erstellt. In der ersten Stufe sind die mit der ordentlichen Tätigkeit zusammenhängenden Erträge und Aufwände im Vergleich mit den budgetierten Beträgen dargestellt; der Saldo dieser Stufe gibt das effektive Ergebnis wieder. Die zweite Stufe enthält die ausserordentlichen Erfolge sowie Bildungen und Auflösungen von Reservepositionen.

In der **Investitionsrechnung** werden die kreditpflichtigen Ausgaben für Investitionen in das Verwaltungsvermögen und die mit solchen Investitionen zusammenhängenden Einnahmen ausgewiesen und den im Budget dafür gesprochenen Krediten gegenübergestellt.

Die **Geldflussrechnung** stellt die Geldflüsse aus der betrieblichen Tätigkeit, den Investitions- und den Finanzierungsvorgängen dar. Als Saldo resultiert die Veränderung der Flüssigen Mittel gegenüber dem Vorjahr.

Die **Bilanz** weist als Bestandesrechnung auf der Aktivseite die Vermögenswerte und auf der Passivseite die Verpflichtungen und das Eigenkapital aus. Die Vermögenswerte werden unterteilt in Finanzvermögen und Verwaltungsvermögen.

Im **Anhang** sind diejenigen zusätzlichen Informationen offengelegt, die für das grundsätzliche Verständnis der Rechnung und den verlässlichen Überblick über die finanzielle Lage und Entwicklung notwendig sind.

### 3. Wesentliche Rechnungslegungsgrundsätze

#### 3.1 Bilanzierungsgrundsätze

Mit den Bilanzierungsgrundsätzen wird festgelegt, ob ein Sachverhalt zu einem Vermögenszugang (Aktivierung) oder zum Ausweis einer neuen Verpflichtung (Passivierung) führt.

Vermögenswerte werden bilanziert, wenn

- sie einen künftigen wirtschaftlichen Nutzen hervorbringen oder ihre Nutzung zur Erfüllung öffentlicher Aufgaben vorgesehen ist und
- ihr Wert verlässlich ermittelt werden kann.

Verpflichtungen werden bilanziert, wenn

- deren Ursprung in einem Ereignis der Vergangenheit liegt,
- ihre Erfüllung sicher oder wahrscheinlich zu einem Mittelfluss führen wird und
- ihr Wert verlässlich ermittelt werden kann.

Als Ertrag gilt der gesamte Wertzuwachs innerhalb einer bestimmten Periode. Alle Erträge werden in der Periode ihrer Verursachung erfasst. Ein Ertrag gilt als realisiert, wenn in der betreffenden Periode ein Zufluss an wirtschaftlichem oder öffentlichem Nutzen stattgefunden hat, der verlässlich ermittelt werden kann.

Als Aufwand gilt der gesamte Wertverzehr innerhalb einer bestimmten Periode. Alle Aufwände werden in der Periode ihrer Verursachung erfasst. Ein Aufwand gilt als eingetreten, wenn in der betreffenden Periode ein Abfluss an wirtschaftlichem oder öffentlichem Nutzen stattgefunden hat, der verlässlich ermittelt werden kann.

### **3.2 Bewertungsgrundsätze**

Es gilt für alle Positionen der Grundsatz der Einzelbewertung.

Während die Bilanzierungsgrundsätze die Frage beantworten, ob ein Sachverhalt in der Bilanz auszuweisen ist, legen die Bewertungsgrundsätze fest, mit welchem Wert die Position in der Bilanz zu erscheinen hat.

Die *Anlagen des Finanzvermögens* werden zu Verkehrswerten bewertet. Die Verkehrswerte werden nicht planmässig abgeschrieben, sondern periodisch an neue Gegebenheiten angepasst. Eine Neuermittlung der Verkehrswerte wird insbesondere vorgenommen, wenn sich die Marktverhältnisse massgebend verändern. Finanzielle Forderungen und Verbindlichkeiten werden zum Nominalwert bilanziert.

Die *kurzfristigen Finanzanlagen* (Wertschriften) werden zum Kurs auf Ende Jahr bewertet.

Die *Liegenschaften des Finanzvermögens* sind mit dem amtlichen Verkehrswert in der Bilanz enthalten. Dieser wurde erstmals im Jahr 2014 geschätzt und wird anschliessend alle fünf Jahre den neuen Marktgegebenheiten angepasst. Bewertungsänderungen werden der Neubewertungsreserve im Eigenkapital gutgeschrieben bzw. belastet.

Die *Sachanlagen des Verwaltungsvermögens* werden erstmalig mit dem Anschaffungs- oder Herstellungswert bilanziert, Übertragungen aus dem Finanzvermögen erfolgen zum Verkehrswert. Die Aktivierungsgrenze beträgt Fr. 50'000. Anschaffungen unter diesem Betrag werden im Anschaffungsjahr der Erfolgsrechnung belastet. Investitionsausgaben, welche die Aktivierungsgrenze übersteigen, werden über die Investitionsrechnung gebucht und aktiviert. Grundstücke sowie Strassengrundstücke und Waldgrundstücke werden ungeachtet der Aktivierungsgrenze aktiviert. Sämtliche Investitionsbeiträge werden ebenfalls ungeachtet der Aktivierungsgrenze in der Investitionsrechnung gebucht und aktiviert. Die Anlagen werden ab Nutzungsbeginn über die geschätzte Nutzungsdauer linear abgeschrieben. Es gelten folgende Nutzungsdauern:

<u>Anlageklasse</u>	<u>Nutzungsdauer</u>
Unüberbaute Grundstücke	keine Abschreibung
Gebäude/Hochbauten	50 Jahre (2%)
Tiefbauten (Strassen, Brücken, Abwasserkanäle, Wasserleitungen)	50 Jahre (2%)
Mobilien, Maschinen, Fahrzeuge	10 Jahre (10%)
Wasser-/Abwasseranlagen (techn. Anlagen, z.B. Pumpen etc.)	15 Jahre (6,5%)
Abfallanlagen	40 Jahre (2,5%)
Immaterielle Anlagen	5 Jahre (20%)
Informatik Hardware	3 Jahre (33,3%)
Informatik Software	5 Jahre (20%)

An Dritte entrichtete *Investitionsbeiträge* werden aktiviert, wenn die mitfinanzierte Anlage einen langfristigen Nutzen für die Öffentlichkeit erbringt und ein durchsetzbarer Rückerstattungsanspruch bei Zweckentfremdung besteht. Sie werden nach der geschätzten Nutzungsdauer der mitfinanzierten Anlagen abgeschrieben.

Das *Fremdkapital* wird zum Nominalwert bewertet.

Die Steuererträge (*Fiskalertrag*) werden bei Rechnungsstellung verbucht (sog. Soll-Prinzip). Die direkten Steuern (Ertrags- und Einkommenssteuern) eines Jahres setzen sich in der Regel aus den Vorausrechnungen für das laufende Jahr und den Differenzrechnungen der Vorjahre aufgrund von definitiven Veranlagungen zusammen.

Auch Objekt- und Spezialsteuern werden nach dem Soll-Prinzip verbucht.

## Erläuterungen zur Erfolgsrechnung / Artengliederung

### 30 / Personalaufwand

Der Personalaufwand fällt um total CHF 19'141.31 tiefer aus als budgetiert. Im Bereich *Löhne Behörden* schlug vor allem ein Mehraufwand gegenüber dem Voranschlag im Bereich der Sitzungsgelder zu Buche, da diverse Kommissionen zeitintensive Projekte zu beurteilen hatten. Die Löhne des Verwaltungs- und Betriebspersonals weichen bei einem Aufwand von CHF 1'005'209.70 nur marginal (um CHF 3'809.70) vom Voranschlag ab. Die *Löhne der Lehrkräfte* fielen um CHF 15'878.45 tiefer aus als budgetiert. Hingegen ist im Bereich *Temporäre Arbeitskräfte* aufgrund von diversen krankheits- und unfallbedingten Ausfällen und Praktikumseinsätzen ein kleiner Mehraufwand von CHF 6'225.70 entstanden. Die Aufwände für die Sozialversicherungsbeiträge blieben im Rahmen des Voranschlags. Der Bereich *Aus- und Weiterbildung des Personals* blieb um CHF 21'585.30 unter dem Voranschlag.

### 31 / Sach- und Übriger Betriebsaufwand

Der Sach- und übrige Betriebsaufwand fällt um total CHF 272'052.35 tiefer aus als budgetiert. Diverse *Anschaffungen von Geräten und Mobiliar* fielen tiefer aus als budgetiert oder wurden gar nicht getätigt (vgl. EDV-Geräte GR "mobiler Gemeinderat"). Auch die *Dienstleistungen Dritter* blieben teilweise massiv unter dem Voranschlag, u.a. weil diverse Projekte nicht umgesetzt oder zurückgestellt wurden oder die Kosten tiefer ausgefallen sind. Das Konto *Baulicher Unterhalt* weist einen Minderaufwand von total CHF 78'022.54 gegenüber dem Voranschlag aus. Darin ist u.a. ein Minderaufwand von CHF 85'303.05 für den Winterdienst enthalten. Weiter fiel der Leitungsunterhalt im Bereich der Wasserversorgung um CHF 47'031.38 tiefer aus als budgetiert. Hingegen ergab sich im Bereich des Strassenunterhaltes ein Mehraufwand von CHF 23'883.05 gegenüber dem Voranschlag. Auch der Bereich *Unterhalt Hochbauten und Gebäude* schliesst aufgrund von Behebungen von diversen Schäden mit einem Mehraufwand von CHF 33'481.31 gegenüber dem Voranschlag ab. Durch die Regionalisierung des Asylwesens fielen diverse noch budgetierte Positionen weg, so auch der Mietaufwand für die Unterkünfte (Minderaufwand von CHF 45'800).

Das Konto *Wertberichtigungen auf Forderungen* beinhaltet die tatsächlichen Forderungsverluste (d.h. Abschreibungen) von Steuern im Umfang von CHF 52'407.75.

### 33 / Abschreibungen Verwaltungsvermögen

Der Totalbetrag der in der Jahresrechnung 2018 berücksichtigten Abschreibungen beläuft sich auf CHF 275'800.00. Abschreibungen auf Investitionsbeiträge müssen separat ausgewiesen werden (siehe Gliederung 36 / Transferaufwand, total CHF 177'638.66), da es sich um Investitionen handelt, welche nicht durch Gemeinde vorgenommen wurden. Für die Gemeinde Rehetobel betrifft dies die Investitionsbeiträge an die Schwimmbad-/Sportplatzsanierung (CHF 125'838.66), an den Feuerwehr-Zweckverband für die Anschaffung von neuen Fahrzeugen (CHF 6'200.00), an die Sanierung der Staatsstrasse Evang. Kirche – Zittäfel (CHF 35'900.00) sowie die Einkaufssumme in den Abwasserverband Altenrhein (CHF 9'700.00).

### 34 / Finanzaufwand

Aufgrund des anhaltend tiefen Zinsniveaus konnten im Jahr 2018 fällig gewordene Kredite wiederum zu sehr günstigen Konditionen abgeschlossen werden, was im Zinsaufwand einen Minderaufwand gegenüber dem Voranschlag von total CHF 25'974.27 ausmacht.

### 36 / Transferaufwand

Im Bereich "Transferaufwand" sind sämtliche Aufwendungen, Entschädigungen und Beiträge an Kanton, Gemeinden, Gemeindezweckverbände und Dritte (Institutionen, Vereine, Private) enthalten.

Die höchsten Aufwandpositionen, welche im Totalbetrag von CHF 4'250'089.37 enthalten sind, setzen sich wie folgt zusammen:

<b>1500</b>	<b>Feuerwehr</b>		
3632.00	Gemeindebeitrag an FW-Zweckverband Wald-Rehetobel	CHF	131'343.05
<b>1620</b>	<b>Zivilschutz</b>		
3611.00	Gemeindeanteil an Kant. Zivilschutz	CHF	23'818.00
<b>2130</b>	<b>Oberstufe</b>		
3612.00	Schulgelder an auswärtige Sekundarschulen	CHF	1'246'634.85
<b>2140</b>	<b>Musikschulen</b>		
3632.00	Gemeindebeitrag an Musikschule Vorderland	CHF	105'883.35
<b>2200</b>	<b>Sonderschulen</b>		
3611.00	Gemeindebeitrag an Sonderschulen	CHF	82'000.00
<b>3120</b>	<b>Denkmalpflege und Heimatschutz</b>		
3637.00	denkmalpflegerische Beiträge	CHF	48'673.00
<b>3410</b>	<b>Sport</b>		
3636.10	Gemeindebeitrag an Schwimmbadgenossenschaft	CHF	52'000.00
3660.10	Annuität auf Investitionsbeitrag an Sanierung Schwimmbad/Sportplatz	CHF	125'838.66
<b>4125</b>	<b>Pflegefinanzierung</b>		
3637.01	Aufenthalt in der Gemeinde	CHF	225'850.60
3637.02	Aufenthalt in anderer Gemeinde des Kantons	CHF	63'245.90
<b>4210</b>	<b>Ambulante Krankenpflege</b>		
3632.00	Gemeindeanteil an Spitex Vorderland	CHF	120'961.00
<b>5220</b>	<b>Ergänzungsleistungen IV</b>		
3631.00	Gemeindeanteil an Ergänzungsleistungen IV	CHF	141'789.00
<b>5320</b>	<b>Ergänzungsleistungen AHV</b>		
3631.00	Gemeindeanteil an Ergänzungsleistungen AHV	CHF	186'166.00
<b>5430</b>	<b>Alimentenbevorschussung und -inkasso</b>		
3637.00	Alimentenbevorschussungen	CHF	50'915.35
<b>5720</b>	<b>Wirtschaftliche Sozialhilfe</b>		
3637.00	Unterstützungen an Einwohner/innen	CHF	365'628.20
3637.02	arbeitsmarktliche Massnahmen, AHV-Beiträge etc.	CHF	33'122.30
3637.08	KK-Prämien/Krankheitskosten	CHF	50'340.35
<b>5730</b>	<b>Asylwesen</b>		
3611.00	Beratungsstelle für anerkannte Flüchtlinge	CHF	81'451.50
3611.10	Finanzierung Asylwesen: Beitrag an Kanton	CHF	47'700.00
<b>5790</b>	<b>Übrige Fürsorge</b>		
3632.00	Kostenanteil Soziale Dienste Vorderland AR	CHF	172'193.45
<b>6130</b>	<b>Kantonsstrassen</b>		
3660.00	Planmässige Abschreibungen Investitionsbeiträge	CHF	35'900.00
<b>6220</b>	<b>Regionalverkehr</b>		
3634.00	Beitrag an Postautodienste	CHF	193'776.00
<b>7101</b>	<b>Wasserversorgung Gemeinde</b>		
3632.00	Wasserbezugskosten (7,7%)	CHF	42'340.37
3632.01	Wasserbezugskosten (2,5%)	CHF	61'328.48
<b>7201</b>	<b>Abwasserbeseitigung Gemeinde</b>		
3632.00	Betriebskostenbeiträge an AVA	CHF	208'992.90

#### 39 / Interne Verrechnungen

Die verbuchten internen Verrechnungen betreffen mehrheitlich die als Spezialfinanzierung geführten Bereiche (Wasserversorgung, Abwasserbeseitigung, Abfallwirtschaft).

#### 40 / Fiskalertrag

Die Steuererträge bei den Einkommens- und Vermögenssteuern der Natürlichen Personen liegen weit unter dem Voranschlag, was auf massive und unvorhersehbare Einkommensschwankungen zurückzuführen ist. Auch bei den Quellensteuern musste ein markanter Minderertrag von CHF 43'039.40 hingenommen werden. Hingegen konnte bei den Nach- und Strafsteuern ein Mehrertrag von CHF 121'457.25 verzeichnet werden, was den Minderertrag bei den Natürlichen Personen wieder etwas auffängt. Die Gewinn- und Kapitalsteuern der Juristischen Personen blieben mit einem Ertrag von CHF 162'188.24 um CHF 6'811.76 unter dem Voranschlag.

Bei den Sondersteuern lag der Gesamteingang mit CHF 630'563.30 im Rahmen des Voranschlags.

#### 42 / Entgelte

Die Entgelte liegen mit CHF 1'408'775.87 um CHF 29'975.87 über dem Voranschlag. Bei den *Ersatzabgaben* handelt es sich um die Feuerwehersatzabgaben, welche im Rahmen des Voranschlags liegen. Die Einnahmen aus *Gebühren für Amtshandlungen* fallen gegenüber dem Voranschlag 2018 um CHF 9'022.21 tiefer aus. Hingegen konnte beim *Wasserverkauf* ein Mehrertrag von CHF 27'102.49 gegenüber dem Voranschlag 2018 verzeichnet werden.

#### 44 / Finanzertrag

Aufgrund der rückläufigen Asylbewerber-Zahlen wurde die Unterkunft in der Alten Kanzlei nicht mehr voll besetzt, was entsprechende Mindereinnahmen bei den Mietzinsen zur Folge hatte.

#### 46 / Transferertrag

Im Transferertrag von total CHF 985'332.40 sind unter anderem folgende grössere Entschädigungen und Beiträge von Kanton, Gemeinden, Gemeindezweckverbänden und Dritten (Institutionen, Vereine, Private) enthalten:

<b>1406</b>	<b>Regionales Zivilstandsamt</b>		
4612.00	Kostenanteile ZAVLAR-Gemeinden	CHF	42'103.20
<b>2110</b>	<b>Kindergarten</b>		
4631.00	Kantonsbeitrag Betriebskosten	CHF	81'900.00
<b>2120</b>	<b>Primarstufe</b>		
4631.00	Kantonsbeitrag Betriebskosten	CHF	180'600.00
<b>2130</b>	<b>Oberstufe</b>		
4631.00	Kantonsbeitrag Betriebskosten	CHF	121'800.00
<b>5720</b>	<b>Wirtschaftliche Sozialhilfe</b>		
4637.00	Rückerstattungen Einwohner/innen	CHF	97'586.60
4637.02	Eingänge Sozialversicherungen (AHV, ALV, KK, IPV, UVG etc.)	CHF	36'103.65
<b>6150</b>	<b>Gemeindestrassen</b>		
4631.00	Anteil Strassenverkehrssteuern	CHF	271'240.00
4631.10	Anteil LSVA	CHF	33'097.00

#### 48 / Ausserordentlicher Ertrag

Die im Jahr 2016 gebildeten zusätzlichen Abschreibungen werden jährlich wieder aufgelöst, im Jahr 2018 betrug die Auflösung total CHF 25'000.00. Zudem ist im Jahr 2018 ein Betrag von CHF 39'966.00 aus der "Postauto-Affäre" (zuviel bezogene Subventionen durch die PostAuto Schweiz AG) zugunsten der Gemeinde Rehetobel ausbezahlt worden.

#### 49 / Interne Verrechnungen

Die verbuchten internen Verrechnungen betreffen mehrheitlich die als Spezialfinanzierung geführten Bereiche (Wasserversorgung, Abwasserbeseitigung, Abfallwirtschaft).

#### 9 / Abschlusskonten

Die einzelnen Einlagen/Entnahmen aus Spezialfinanzierungen und Fonds müssen in separaten Abschlusskonti verbucht werden, damit die entsprechenden Auswertungen korrekt erstellt werden können. Der Totalbetrag von CHF 46'292.42 setzt sich wie folgt zusammen.

Entnahme aus Vogtkasse-Reserve (Saldo Alimentenbevorschussung und –inkasso)	CHF	-5'167.00
Entnahme in Fonds „Zirkusprojekt 2014 Schule Rehetobel“	CHF	-1'130.00
Entnahme aus Hilfsfonds (Aufwand Kto. 5720.3637.02)	CHF	-3'603.95
Einlage in Feuerweiher-/Hydrantenfonds	CHF	2'579.15
Einlage in Ortsverschönerungsfonds	CHF	264.00
Einlage in Sponsorenbeiträge 2018 an Spielplatz	CHF	18'270.60
Entnahme aus Sponsorenbeiträge 2018 an Spielplatz	CHF	-15'039.65
Entnahme aus Waldreservat „Gupfloch“	CHF	-117.85
Entnahme aus Legat zur freien Verfügung der Sozialhilfekommission	CHF	-304.10
Entnahme aus SF Feuerwehr	CHF	-23'279.41
Einlage in SF Wasserversorgung	CHF	140'864.33
Entnahme aus SF Abwasserbeseitigung	CHF	-128'521.47
Entnahme aus SF Abfallwirtschaft	CHF	-4'884.40
<u>Entnahme aus SF „Ob dem Holz“</u>	<u>CHF</u>	<u>-26'222.67</u>
Total	CHF	-46'292.42

Funktionale Gliederung		Rechnung 2018		Voranschlag 2018		Rechnung 2017	
		Aufwand	Ertrag	Aufwand	Ertrag	Aufwand	Ertrag
<b>0</b>	<b>ALLGEMEINE VERWALTUNG</b>	<b>1'242'287.55</b>	<b>311'556.01</b>	<b>1'264'000.00</b>	<b>299'200.00</b>	<b>1'251'141.68</b>	<b>366'887.77</b>
<b>01</b>	<b>Legislative und Exekutive</b>	<b>176'264.00</b>		<b>185'300.00</b>		<b>167'407.46</b>	<b>97.20</b>
<b>011</b>	<b>Legislative</b>	<b>30'113.95</b>		<b>29'600.00</b>		<b>30'239.81</b>	<b>97.20</b>
<b>0110</b>	<b>Legislative</b>	<b>30'113.95</b>		<b>29'600.00</b>		<b>30'239.81</b>	<b>97.20</b>
3000.00	Entschädigung Zählbüro	2'171.25		2'000.00		2'395.00	
3000.40	Entschädigung GPK	4'180.00		4'000.00		4'165.00	
3050.00	AG-Beiträge AHV, IV, EO, ALV, Verwaltungskosten	82.75				96.70	
3053.00	AG-Beiträge an Unfallversicherungen	12.10				65.46	
3055.00	AG-Beiträge an Krankentaggeldvers.	5.10				2.85	
3090.00	Weiterbildung GPK	215.40					
3100.00	Abstimmungsmaterial, Jahres-RG, Voranschlag	4'416.85		3'000.00		4'651.00	
3102.00	Inserate	921.95		1'500.00		450.60	
3130.20	Porti	3'831.25		4'000.00		4'665.00	
3132.00	Externe Rechnungsprüfung	13'462.50		13'500.00		12'636.00	
3170.00	Spesen Zählbüro	489.60		1'100.00		443.40	
3170.20	Reise- und Spesenentschädigung GPK	325.20		500.00		668.80	
4240.00	Kostenanteile Dritter						97.20
<b>012</b>	<b>Exekutive</b>	<b>146'150.05</b>		<b>155'700.00</b>		<b>137'167.65</b>	
<b>0120</b>	<b>Exekutive</b>	<b>146'150.05</b>		<b>155'700.00</b>		<b>137'167.65</b>	
3000.10	Sitzungsgelder Gemeinderat	11'960.00		10'000.00		11'310.00	
3000.30	Entschädigung Gemeindepräsident	71'890.00		72'000.00		71'890.00	
3000.40	Jahrespauschalen Gemeinderäte	30'000.00		30'000.00		30'000.00	



Funktionale Gliederung		Rechnung 2018		Voranschlag 2018		Rechnung 2017	
		Aufwand	Ertrag	Aufwand	Ertrag	Aufwand	Ertrag
3050.00	AG-Beiträge AHV, IV, EO, ALV, Verwaltungskosten	6'195.20		8'900.00		6'113.05	
3053.00	AG-Beiträge an Unfallversicherungen	218.50		200.00		474.05	
3055.00	AG-Beiträge an Krankentaggeldvers.	355.60		300.00			
3090.00	Weiterbildung	4'697.00		4'300.00		648.00	
3113.00	EDV-Geräte GR ("mobiler Gemeinderat")	1'500.00		13'300.00			
3130.00	Jungbürgerfeier, Neuzuzüger-Apéro	2'909.60		2'000.00		1'590.85	
3170.00	Pauschalspesen Gemeindepräsident	4'047.10		4'000.00		4'000.20	
3171.00	Repräsentation, Spesen, übriger Aufwand, etc.	7'602.05		5'800.00		6'296.50	
3636.00	Gemeindebeitrag an Schweiz. Gemeindeverband	400.00		400.00		400.00	
3636.10	Gemeindebeitrag an Gemeindepräsidenten-Konferenz	4'375.00		4'500.00		4'445.00	
<b>02</b>	<b>Allgemeine Dienste</b>	<b>1'066'023.55</b>	<b>311'556.01</b>	<b>1'078'700.00</b>	<b>299'200.00</b>	<b>1'083'734.22</b>	<b>366'790.57</b>
<b>022</b>	<b>Übrige allgemeine Dienste</b>	<b>640'503.86</b>	<b>185'521.46</b>	<b>704'600.00</b>	<b>176'500.00</b>	<b>686'085.62</b>	<b>215'533.77</b>
<b>0220</b>	<b>Übrige allgemeine Dienste</b>	<b>640'503.86</b>	<b>185'521.46</b>	<b>704'600.00</b>	<b>176'500.00</b>	<b>686'085.62</b>	<b>215'533.77</b>
3000.10	Sitzungsgelder	19'290.00		13'000.00		21'485.00	
3010.00	Löhne des Verwaltungs- und Betriebspersonals	316'466.17		320'000.00		305'594.55	
3050.00	AG-Beiträge AHV, IV, EO, ALV, Verwaltungskosten	26'734.58		26'000.00		26'203.70	
3052.00	AG-Beiträge an Pensionskassen	13'224.74		14'200.00		13'739.30	
3053.00	AG-Beiträge an Unfallversicherungen	603.50		800.00		1'065.26	
3055.00	AG-Beiträge an Krankentaggeldvers.	1'463.50		1'600.00		695.65	
3090.00	Aus- und Weiterbildung des Personals	965.80		17'800.00		11'238.30	
3091.00	Personalwerbung	2'489.09					
3099.00	Übriger Personalaufwand	70.35		3'200.00		289.10	
3100.00	Büromaterial, Drucksachen, Abonnemente	4'800.55		6'000.00		4'329.97	

Funktionale Gliederung		Rechnung 2018		Voranschlag 2018		Rechnung 2017	
		Aufwand	Ertrag	Aufwand	Ertrag	Aufwand	Ertrag
3102.00	Inserate	450.70		1'000.00		890.05	
3110.00	Anschaffung Büromöbel und -geräte	243.50		1'000.00		1'278.40	
3112.00	Arbeitskleider			400.00		400.25	
3130.00	Dienstleistungen Dritter	28'179.95		55'200.00		56'824.90	
3130.10	Telefon	8'483.96		13'100.00		4'109.55	
3130.20	Porti	7'053.45		10'000.00		8'226.41	
3130.30	Bank- und Postspesen	1'264.73		1'500.00		1'256.84	
3130.40	Betreibungsgebühren	510.00				38.35	
3130.50	SiBe Wald-Rehetobel-Grub	160.00		500.00		171.60	
3130.60	ext. Dienstleistungsaufwand Bausekretariat	98'370.75		80'000.00		115'306.40	
3133.00	Nutzungsaufwand EDV-Rechenzentrum	74'653.55		102'800.00		74'397.05	
3134.00	Sachversicherungsprämien	4'426.71		6'000.00		5'433.95	
3150.00	Unterhalt Büromöbel und -geräte	556.80		500.00		540.00	
3153.00	Informatik-Unterhalt	22'546.08		21'000.00		27'529.85	
3161.00	Mieten, Benützungskosten Anlagen	126.00		200.00		126.35	
3170.00	Reisekosten und Spesen	2'763.20		2'500.00		2'377.80	
3632.10	Gemeindeanteil Zivilstandsamt Vorderland AR	4'606.20		6'300.00		2'537.04	
4210.00	Gebühren für Amtshandlungen		93'237.99		100'000.00		148'253.72
4612.00	Überschussanteil Betreibungsamt Vorderland		9'795.55		7'000.00		9'621.40
4612.10	Verwaltungskostenanteil ZAVLAR		17'012.00		18'700.00		16'604.00
4612.20	Verwaltungskostenanteil Feuerwehr-Zweckverband Wald-Rehetobel		2'500.00				2'200.00
4613.00	Entschädigung AHV-Gemeindezweigstelle		2'712.00		2'800.00		2'712.00
4633.00	EO-Vergütungen, Vers.-Taggelder		2'498.40		4'000.00		12'212.65
4910.00	int. Verrechnung Unterstützung ZAVLAR		13'765.52				
4910.10	Verwaltungskostenanteil Abwasser		20'000.00		20'000.00		20'000.00
4910.20	Verwaltungskostenanteil Wasserversorgung		20'000.00		20'000.00		20'000.00

Funktionale Gliederung		Rechnung 2018		Voranschlag 2018		Rechnung 2017	
		Aufwand	Ertrag	Aufwand	Ertrag	Aufwand	Ertrag
4910.30	Verwaltungskostenanteil Abfall		4'000.00		4'000.00		4'000.00
9010.10	Einlage Ersatzbeiträge für Abstellplätze (Art. 26 BauR)						-20'070.00
<b>029</b>	<b>Übrige Verwaltungsliegenschaften</b>	<b>425'519.69</b>	<b>126'034.55</b>	<b>374'100.00</b>	<b>122'700.00</b>	<b>397'648.60</b>	<b>151'256.80</b>
<b>0290</b>	<b>Übrige Verwaltungsliegenschaften</b>	<b>18'822.25</b>	<b>10'798.50</b>	<b>28'100.00</b>	<b>9'200.00</b>	<b>28'552.47</b>	<b>8'978.00</b>
3000.20	Sitzungsgelder Kommissionen	1'815.00		4'000.00		3'764.50	
3030.00	Besoldungen Schützenhaus/Scheibenstand	199.55		200.00			
3050.00	AG-Beiträge AHV, IV, EO, ALV, Verwaltungskosten	146.20		200.00		279.90	
3053.00	AG-Beiträge an Unfallversicherungen	3.80				96.82	
3120.10	Strom, Heizmaterial, Wasser, Kehricht	2'077.40		2'400.00		2'507.50	
3134.00	Gebäude- und Sachversicherungen	8'783.57		7'500.00		7'500.55	
3144.00	Unterhalt Hochbauten, Gebäude	2'611.23		9'600.00		12'138.15	
3170.00	Reisekosten und Spesen	382.95		600.00		438.10	
3300.00	Planmässige Abschreibungen Sachanlagen	800.00		700.00		700.00	
3614.00	Gemeindeanteil Kath. Kirche	991.55		1'400.00		995.05	
3930.00	IV Betriebs- und Verwaltungskosten	1'011.00		1'500.00		131.90	
4260.00	Kostenanteil Evang. Kirchgemeinde		6'655.45		5'100.00		5'378.00
4470.00	Pacht- und Mietzinse Liegenschaften VV		3'600.00		3'600.00		3'600.00
4472.00	Ertrag Schützenhaus		543.05		500.00		
<b>0291</b>	<b>Gemeindezentrum</b>	<b>406'697.44</b>	<b>115'236.05</b>	<b>346'000.00</b>	<b>113'500.00</b>	<b>369'096.13</b>	<b>142'278.80</b>
3010.00	Besoldungen Hauswart	120'827.95		116'000.00		120'257.90	
3050.00	AG-Beiträge AHV, IV, EO, ALV, Verwaltungskosten	9'570.50		9'200.00		9'567.55	
3052.00	AG-Beiträge an Pensionskassen	7'041.00		7'000.00		7'567.80	
3053.00	AG-Beiträge an Unfallversicherungen	230.90		200.00		239.25	

Funktionale Gliederung		Rechnung 2018		Voranschlag 2018		Rechnung 2017	
		Aufwand	Ertrag	Aufwand	Ertrag	Aufwand	Ertrag
3055.00	AG-Beiträge an Krankentaggeldvers.	588.15		500.00		290.85	
3090.00	Aus- und Weiterbildung des Personals			2'000.00			
3101.00	Betriebs-, Verbrauchsmaterial	6'805.14		8'300.00		7'537.66	
3105.00	Aufwand Saalbetrieb	23'426.80		20'000.00		22'726.65	
3111.00	Anschaffung Mobiliar und Geräte	19'747.75		20'000.00		5'080.30	
3120.10	Strom, Heizmaterial, Wasser, Kehricht	41'398.70		40'000.00		38'228.20	
3130.00	Dienstleistungen Dritter	342.05		1'500.00		7'833.10	
3130.10	Telefon	600.00		600.00		600.00	
3134.00	Gebäude- und Sachversicherungsprämien	8'815.45		8'500.00		8'586.90	
3144.00	Unterhalt Hochbauten, Gebäude	111'410.60		52'700.00		50'540.65	
3151.00	Unterhalt Mobiliar und Geräte	2'279.60		5'000.00		2'437.47	
3153.00	Informatik-Unterhalt (Reservationssystem)	1'889.00		2'500.00		10'797.20	
3170.00	Reisekosten und Spesen	498.20		300.00		341.90	
3190.00	Sachbeschädigungen					496.80	
3199.00	Übriger Betriebsaufwand					14'517.55	
3300.00	Planmässige Abschreibungen Sachanlagen	48'100.00		51'000.00		47'900.00	
3501.00	Einlage in Schutzraum-Ersatzbeiträge					13'548.40	
3611.00	Tourismusabgabe an Kanton	1'200.00					
3930.00	int. Verrechnungen von anderen Ressorts	1'925.65		700.00			
4240.00	Kostenanteile Dritter		8'549.50		10'000.00		25'971.95
4470.00	Pacht- und Mietzinse Liegenschaften VV		37'650.00		40'000.00		25'750.00
4472.00	Ertrag Saal und Unterkunft Gemeindezentrum		57'743.90		50'000.00		49'350.90
4472.10	Vermietung Mobiliar Gemeindezentrum		896.80		1'500.00		1'294.20
4501.00	Entnahme aus Schutzraum-Ersatzbeiträge						14'117.55
4895.00	Auflösung zusätzl. Abschreibungen Sachanlagen VV		10'000.00		10'000.00		25'000.00
4910.00	Weiterbelastung an andere Ressorts				2'000.00		

Funktionale Gliederung		Rechnung 2018		Voranschlag 2018		Rechnung 2017	
		Aufwand	Ertrag	Aufwand	Ertrag	Aufwand	Ertrag
9011.10	Entnahme aus Ortsverschönerungsfonds						400.00
9011.11	Entnahme aus Hilfsfonds		395.85				394.20
<b>1</b>	<b>ÖFFENTLICHE ORDNUNG UND SICHERHEIT, VERTEIDIGUNG</b>	<b>353'149.06</b>	<b>299'357.51</b>	<b>373'230.00</b>	<b>317'530.00</b>	<b>290'579.95</b>	<b>245'413.35</b>
<b>14</b>	<b>Allgemeines Rechtswesen</b>	<b>185'499.25</b>	<b>159'133.00</b>	<b>203'230.00</b>	<b>176'130.00</b>	<b>167'731.74</b>	<b>147'514.09</b>
<b>140</b>	<b>Allgemeines Rechtswesen</b>	<b>185'499.25</b>	<b>159'133.00</b>	<b>203'230.00</b>	<b>176'130.00</b>	<b>167'731.74</b>	<b>147'514.09</b>
<b>1400</b>	<b>Allgemeines Rechtswesen</b>	<b>27'621.40</b>	<b>1'255.15</b>	<b>29'100.00</b>	<b>2'000.00</b>	<b>21'517.45</b>	<b>1'299.80</b>
3130.00	Benutzungsgebühr amtl. Vermessung (Georeferenzdaten)	1'955.85		1'900.00		1'961.30	
3132.00	Grundbuchgeometer	1'101.45		5'000.00		1'474.35	
3632.20	Gemeindeanteil Grundbuchamt Heiden	24'564.10		22'200.00		18'081.80	
4210.00	Gebühren Grundbuchgeometer		1'255.15		2'000.00		1'299.80
<b>1406</b>	<b>Regionales Zivilstandsamt</b>	<b>157'877.85</b>	<b>157'877.85</b>	<b>174'130.00</b>	<b>174'130.00</b>	<b>146'214.29</b>	<b>146'214.29</b>
3010.00	Besoldungen	96'214.63		103'300.00		82'862.00	
3050.00	AG-Beiträge AHV, IV, EO, ALV, Verwaltungskosten	7'768.52		8'200.00		7'153.50	
3052.00	AG-Beiträge an Pensionskassen	6'385.91		7'400.00		6'522.70	
3053.00	AG-Beiträge an Unfallversicherungen	237.25		190.00		220.05	
3055.00	AG-Beiträge an Krankentaggeldvers.	548.60		500.00		272.20	
3090.00	Aus- und Weiterbildung	80.00		1'000.00		190.00	
3100.00	Büromaterial, Formulare, Drucksachen	2'889.26		4'000.00		2'509.85	
3103.00	Fachliteratur, Buchbinder, Mikroverfilmung	163.59		500.00		145.89	
3111.00	Maschinen, Geräte und Fahrzeuge	123.50		500.00		1'555.75	
3130.00	Blumenschmuck etc.	1'388.77		1'800.00		1'222.15	
3130.10	Telefon	2'240.00		2'240.00		2'240.00	

Funktionale Gliederung		Rechnung 2018		Voranschlag 2018		Rechnung 2017	
		Aufwand	Ertrag	Aufwand	Ertrag	Aufwand	Ertrag
3130.20	Porti	3'067.40		3'500.00		2'896.15	
3130.30	Aufwand ZAMLAR (Stellvertretung)	4'098.80		21'000.00		19'676.80	
3158.00	EDV, ARI, Infostar	7'786.50		7'500.00		7'365.50	
3160.00	Raumkosten	7'200.00		7'200.00		7'200.00	
3170.00	Reisekosten und Spesen	793.60		2'000.00		1'055.40	
3199.00	Verschiedenes	3'126.00		3'300.00		3'126.35	
3910.00	int. Verr. Unterstützung durch allg. Verwaltung	13'765.52					
4210.00	Gebühren		115'774.65		116'000.00		123'023.55
4612.00	Kostenanteile ZAVLAR-Gemeinden		42'103.20		58'130.00		23'190.74
<b>15</b>	<b>Feuerwehr</b>	<b>140'224.51</b>	<b>140'224.51</b>	<b>141'400.00</b>	<b>141'400.00</b>	<b>97'899.26</b>	<b>97'899.26</b>
<b>150</b>	<b>Feuerwehr</b>	<b>140'224.51</b>	<b>140'224.51</b>	<b>141'400.00</b>	<b>141'400.00</b>	<b>97'899.26</b>	<b>97'899.26</b>
<b>1500</b>	<b>Feuerwehr</b>	<b>140'224.51</b>	<b>140'224.51</b>	<b>141'400.00</b>	<b>141'400.00</b>	<b>97'899.26</b>	<b>97'899.26</b>
3130.00	Feuer- und Weiherschau	2'035.45		2'600.00		1'970.25	
3632.00	Gemeindebeitrag an Feuerwehrzweckverband Wald-Rehetobel	131'343.05		132'800.00		89'025.11	
3660.00	Planmässige Abschreibungen Investitionsbeiträge	6'200.00		6'000.00		6'000.00	
3940.00	IV kalk. Zinsen und Finanzaufwand	646.01				903.90	
4200.00	Feuerwehrrersatzabgaben		116'945.10		120'000.00		125'258.95
4940.00	Kalk. Zinsen und Finanzaufwand				300.00		
9010.00	Einlage Spezialfinanzierung						-27'359.69
9011.00	Entnahme Spezialfinanzierung		23'279.41		21'100.00		
<b>16</b>	<b>Verteidigung</b>	<b>27'425.30</b>		<b>28'600.00</b>		<b>24'948.95</b>	
<b>162</b>	<b>Zivile Verteidigung</b>	<b>27'425.30</b>		<b>28'600.00</b>		<b>24'948.95</b>	

Funktionale Gliederung		Rechnung 2018		Voranschlag 2018		Rechnung 2017	
		Aufwand	Ertrag	Aufwand	Ertrag	Aufwand	Ertrag
<b>1620</b>	<b>Zivilschutz</b>	<b>27'425.30</b>		<b>28'600.00</b>		<b>24'948.95</b>	
3000.20	Gemeindeführungsstab	170.00		1'000.00		935.00	
3050.00	AG-Beiträge AHV, IV, EO, ALV, Verwaltungskosten	9.80					
3053.00	AG-Beiträge an Unfallversicherungen	0.30					
3120.10	Strom, Heizmaterial, Wasser, Kehricht	2'706.80		1'700.00		2'231.45	
3130.10	Telefon, Porti			700.00		385.75	
3170.00	Reisekosten und Spesen	720.40		200.00		417.80	
3611.00	Gemeindeanteil an Zivilschutz	23'818.00		25'000.00		20'891.00	
3930.00	int. Verrechnung von anderen Ressorts					87.95	
<b>2</b>	<b>BILDUNG</b>	<b>3'477'045.10</b>	<b>493'827.95</b>	<b>3'589'280.00</b>	<b>460'800.00</b>	<b>3'374'642.22</b>	<b>475'113.90</b>
<b>21</b>	<b>Obligatorische Schule</b>	<b>3'395'045.10</b>	<b>493'827.95</b>	<b>3'507'280.00</b>	<b>460'800.00</b>	<b>3'286'402.22</b>	<b>475'113.90</b>
<b>211</b>	<b>Eingangsstufe</b>	<b>396'237.99</b>	<b>82'560.70</b>	<b>403'500.00</b>	<b>81'900.00</b>	<b>340'864.95</b>	<b>78'900.00</b>
<b>2110</b>	<b>Kindergarten</b>	<b>396'237.99</b>	<b>82'560.70</b>	<b>403'500.00</b>	<b>81'900.00</b>	<b>340'864.95</b>	<b>78'900.00</b>
3020.00	Löhne der Lehrkräfte	311'181.85		327'500.00		268'726.50	
3030.00	Stellvertretungen, Aushilfen	9'097.40		5'000.00		9'454.55	
3050.00	AG-Beiträge AHV, IV, EO, ALV, Verwaltungskosten	25'894.60		26'200.00		22'320.30	
3052.00	AG-Beiträge an Pensionskassen	29'017.85		22'700.00		22'328.20	
3053.00	AG-Beiträge an Unfallversicherungen	616.60		600.00		549.75	
3055.00	AG-Beiträge an Krankentaggeldvers.	2'008.50		2'000.00		992.50	
3090.00	Weiterbildungskurse	2'959.65		3'000.00		2'700.00	
3091.00	Personalwerbung, Inserate					4'076.35	
3101.00	Material für den Unterricht	3'479.80		2'800.00		2'590.00	

Funktionale Gliederung		Rechnung 2018		Voranschlag 2018		Rechnung 2017	
		Aufwand	Ertrag	Aufwand	Ertrag	Aufwand	Ertrag
3111.00	Anschaffung Mobiliar und Geräte	1'959.20		2'000.00		3'285.60	
3130.00	Telefon, Porti	1'047.20		1'000.00		1'018.50	
3132.00	Honorare externe Berater, Gutachter, Fachexperten etc.					122.85	
3151.00	Unterhalt Mobiliar und Geräte	1'000.90		300.00		284.30	
3170.00	Reisekosten und Spesen	575.00		500.00		30.00	
3171.00	Exkursionen, Schulreisen und Lager	780.00		900.00		792.55	
3637.10	Gemeindebeitrag an Schülertransporte	2'124.00		2'200.00		1'593.00	
3800.00	Teilrevision PKG / Einmaleinlage Arbeitgeber	4'495.44		6'800.00			
4260.00	Rückerstattungen Dritter		660.70				
4631.00	Kantonsbeitrag Betriebskosten		81'900.00		81'900.00		71'400.00
4632.00	Schulgelder von anderen Gemeinden						7'500.00
<b>212</b>	<b>Primarstufe</b>	<b>1'073'153.90</b>	<b>226'683.55</b>	<b>1'105'950.00</b>	<b>218'800.00</b>	<b>1'089'704.40</b>	<b>225'424.30</b>
<b>2120</b>	<b>Primarstufe</b>	<b>1'073'153.90</b>	<b>226'683.55</b>	<b>1'105'950.00</b>	<b>218'800.00</b>	<b>1'089'704.40</b>	<b>225'424.30</b>
3020.00	Löhne der Lehrkräfte	784'439.70		784'000.00		775'147.70	
3030.00	Stellvertretungen, Aushilfen, Praktikanten	22'128.75		20'000.00		40'576.60	
3050.00	AG-Beiträge AHV, IV, EO, ALV, Verwaltungskosten	64'190.35		63'200.00		64'759.60	
3052.00	AG-Beiträge an Pensionskassen	72'036.50		68'700.00		64'024.80	
3053.00	AG-Beiträge an Unfallversicherungen	1'724.20		2'500.00		1'805.90	
3055.00	AG-Beiträge an Krankentaggeldvers.	4'255.95		5'000.00		3'119.55	
3090.00	Aus- und Weiterbildung des Personals	10'189.50		15'000.00		18'114.76	
3091.00	Personalwerbung, Inserate	511.55					
3100.00	Büromaterial, Kopien, Zeitschriften	6'667.33		8'500.00		6'306.17	
3101.00	Material für den Unterricht	16'082.10		22'000.00		17'978.17	
3104.00	Lehrmittel (inkl. elektr. Programme etc.)	7'929.45		10'650.00		7'094.80	



Funktionale Gliederung		Rechnung 2018		Voranschlag 2018		Rechnung 2017	
		Aufwand	Ertrag	Aufwand	Ertrag	Aufwand	Ertrag
3109.00	Übriger Material- und Warenaufwand	7'327.95		6'000.00		6'252.80	
3111.00	Anschaffung Mobiliar und Geräte inkl. Turnmaterial	8'983.36		17'600.00		21'078.45	
3113.00	Anschaffungen EDV-Anlage	4'848.85		13'000.00		24'549.55	
3130.10	Telefon	2'506.95		8'000.00		2'690.40	
3132.00	Honorare ext.Berater, Gutachter, Fachexperten etc.	7'100.00		7'000.00		5'733.10	
3133.00	Informatik-Nutzungsaufwand, Toner			1'000.00		15.50	
3151.00	Unterhalt Mobiliar und Geräte	5'067.55		5'000.00		3'113.80	
3153.00	Unterhalt EDV-Anlage	2'521.95		3'000.00		3'285.65	
3161.00	Mietpauschale Gemeindezentrum			500.00			
3170.00	Reisekosten und Spesen	8'562.80		1'000.00		6'291.40	
3171.00	Exkursionen, Schulreisen, Lager, Projekte	14'309.55		14'500.00		9'269.70	
3637.10	Gemeindebeitrag an Schülertransporte	7'434.00		8'200.00		8'496.00	
3800.00	Teilrevision PKG / Einmaleinlage Arbeitgeber	14'335.56		21'600.00			
4260.00	Rückerstattungen Dritter		13'969.95		1'000.00		13'207.71
4631.00	Kantonsbeitrag Betriebskosten		180'600.00		184'800.00		189'000.00
4631.10	Kantonsanteil sonderpädagogische Massnahmen		14'989.35		18'000.00		12'813.70
4632.00	Schulgelder von anderen Gemeinden		15'000.00		15'000.00		7'500.00
4633.00	Beiträge von öffentl. Sozialvers.		994.25				3'066.10
9010.10	Einlage in Fonds "Zirkusprojekt 2014 Schule Rehetobel"						-679.41
9011.10	Entnahme aus Fonds "Zirkusprojekt 2014 Schule Rehetobel"		1'130.00				516.20
<b>213</b>	<b>Oberstufe</b>	<b>1'280'032.05</b>	<b>121'800.00</b>	<b>1'399'180.00</b>	<b>123'900.00</b>	<b>1'283'486.25</b>	<b>113'400.00</b>
<b>2130</b>	<b>Oberstufe</b>	<b>1'280'032.05</b>	<b>121'800.00</b>	<b>1'399'180.00</b>	<b>123'900.00</b>	<b>1'283'486.25</b>	<b>113'400.00</b>
3612.00	Schulgelder an auswärtige Sekundarschulen	1'246'634.85		1'338'880.00		1'240'990.00	

Funktionale Gliederung		Rechnung 2018		Voranschlag 2018		Rechnung 2017	
		Aufwand	Ertrag	Aufwand	Ertrag	Aufwand	Ertrag
3637.10	Gemeindebeitrag an Schülertransporte	20'247.50		34'700.00		24'926.45	
3637.20	Gemeindebeitrag an Schülerverpflegung	13'149.70		25'600.00		17'569.80	
4631.00	Kantonsbeitrag Betriebskosten		121'800.00		123'900.00		113'400.00
<b>214</b>	<b>Musikschulen</b>	<b>105'883.35</b>		<b>85'000.00</b>		<b>99'893.90</b>	
<b>2140</b>	<b>Musikschulen</b>	<b>105'883.35</b>		<b>85'000.00</b>		<b>99'893.90</b>	
3632.00	Gemeindebeitrag an Musikschule Vorderland	105'883.35		85'000.00		99'893.90	
<b>217</b>	<b>Schulliegenschaften</b>	<b>323'216.42</b>	<b>27'788.05</b>	<b>314'100.00</b>	<b>11'600.00</b>	<b>272'377.89</b>	<b>26'655.30</b>
<b>2170</b>	<b>Schulliegenschaften</b>	<b>323'216.42</b>	<b>27'788.05</b>	<b>314'100.00</b>	<b>11'600.00</b>	<b>272'377.89</b>	<b>26'655.30</b>
3010.00	Besoldungen Hauswarte	125'852.35		125'500.00		125'976.00	
3050.00	AG-Beiträge AHV, IV, EO, ALV, Verwaltungskosten	10'138.50		10'000.00		10'196.65	
3052.00	AG-Beiträge an Pensionskassen	9'187.20		9'700.00		9'676.20	
3053.00	AG-Beiträge an Unfallversicherungen	241.60		300.00		250.90	
3055.00	AG-Beiträge an Krankentaggeldvers.	623.30		600.00		310.15	
3090.00	Aus- und Weiterbildung des Personals	50.00		2'000.00			
3101.00	Reinigungsmaterial und Verschiedenes	4'443.95		6'200.00		4'729.91	
3111.00	Anschaffung Maschinen und Geräte	508.50		1'500.00		805.35	
3120.10	Strom, Heizmaterial, Wasser, Kehricht	35'226.75		35'000.00		36'845.65	
3134.00	Sachversicherungsprämien	7'621.95		10'000.00		8'894.00	
3140.00	Neugestaltung Spielplatz	45'039.65		30'000.00			
3144.00	Unterhalt Hochbauten, Gebäude	32'555.52		38'800.00		32'153.34	
3151.00	Unterhalt Maschinen und Geräte	104.55		1'000.00		1'503.79	
3300.00	Planmässige Abschreibungen Sachanlagen	47'500.00		38'500.00		38'500.00	
3910.00	int. Verrechnungen von anderen Ressorts	4'122.60		5'000.00		2'535.95	

Funktionale Gliederung		Rechnung 2018		Voranschlag 2018		Rechnung 2017	
		Aufwand	Ertrag	Aufwand	Ertrag	Aufwand	Ertrag
4240.00	Rückerstattungen Dritter		21'019.00		1'600.00		1'655.30
4895.00	Auflösung zusätzl. Abschreibungen Sachanlagen VV		10'000.00		10'000.00		25'000.00
9010.10	Einlage in Sponsorenbeiträge Spielplatz		-18'270.60				
9011.10	Entnahme aus Sponsorenbeiträge Spielplatz		15'039.65				
<b>218</b>	<b>Tagesbetreuung</b>	<b>42'090.35</b>	<b>15'774.60</b>	<b>33'450.00</b>	<b>4'000.00</b>	<b>30'947.15</b>	<b>9'798.70</b>
<b>2180</b>	<b>Tagesbetreuung</b>	<b>42'090.35</b>	<b>15'774.60</b>	<b>33'450.00</b>	<b>4'000.00</b>	<b>30'947.15</b>	<b>9'798.70</b>
3010.00	Lohnaufwand Tagesstruktur	28'058.25		24'000.00		21'197.30	
3050.00	AG-Beiträge AHV, IV, EO, ALV, Verwaltungskosten	2'293.60		1'900.00		1'668.95	
3052.00	AG-Beiträge an Pensionskassen	679.80		800.00		799.85	
3053.00	AG-Beiträge an Unfallversicherungen	54.85		100.00		41.35	
3055.00	AG-Beiträge an Krankentaggeldvers.	171.95		150.00		72.30	
3090.00	Aus- und Weiterbildung des Personals	520.00		500.00			
3105.00	Mahlzeitendienst	9'661.40		5'000.00		6'017.40	
3130.00	Sachaufwand Tagesstruktur	650.50		1'000.00		1'150.00	
4240.00	Ertrag Tagesstruktur		15'774.60		4'000.00		9'798.70
<b>219</b>	<b>Übrige obligatorische Schule</b>	<b>174'431.04</b>	<b>19'221.05</b>	<b>166'100.00</b>	<b>20'600.00</b>	<b>169'127.68</b>	<b>20'935.60</b>
<b>2190</b>	<b>Schulleitung und Schulverwaltung</b>	<b>168'607.04</b>	<b>19'221.05</b>	<b>160'300.00</b>	<b>20'600.00</b>	<b>163'321.68</b>	<b>20'935.60</b>
3000.20	Sitzungsgelder Schulkommission	5'690.00		3'000.00		4'760.00	
3010.00	Löhne Schulleitung und Schulsekretariat	113'408.55		118'000.00		115'314.95	
3050.00	AG-Beiträge AHV, IV, EO, ALV, Verwaltungskosten	9'399.35		9'500.00		9'489.00	
3052.00	AG-Beiträge an Pensionskassen	10'986.95		11'500.00		11'354.10	
3053.00	AG-Beiträge an Unfallversicherungen	536.00		500.00		563.13	

Funktionale Gliederung		Rechnung 2018		Voranschlag 2018		Rechnung 2017	
		Aufwand	Ertrag	Aufwand	Ertrag	Aufwand	Ertrag
3055.00	AG-Beiträge an Krankentaggeldvers.	384.55		600.00		468.35	
3090.00	Weiterbildung Schulleitung, Schulsekretariat, Schulkommission	14'117.35		3'000.00		3'224.00	
3091.00	Personalwerbung, Inserate	452.30					
3100.00	Büromaterial	58.10		300.00		176.10	
3101.00	Betriebs-, Verbrauchsmaterial					56.00	
3102.00	Drucksachen, Publikationen			200.00		4'644.00	
3110.00	Anschaffung Büromöbel und -geräte (Informatik)	843.80		1'000.00		222.80	
3130.10	Telefon, Porti	759.79		1'200.00		1'643.05	
3150.00	Unterhalt Büromöbel und -geräte			200.00		191.15	
3153.00	Informatik-Unterhalt und Support	7'901.75		7'300.00		6'769.65	
3170.00	Reisekosten und Spesen, Schulschlusssessen	4'068.55		4'000.00		4'445.40	
4290.00	Übrige Entgelte						50.00
4612.00	Anteil Trogen an Schulsekretariat		19'221.05		20'600.00		20'885.60
<b>2192</b>	<b>Volksschule Sonstiges</b>	<b>5'824.00</b>		<b>5'800.00</b>		<b>5'806.00</b>	
3134.00	Schüler-Unfallversicherung	424.00		400.00		406.00	
3636.00	Anteil Schule an Bibliothek	4'500.00		4'500.00		4'500.00	
3636.10	Beitrag der Schule an Spielplatz	600.00		600.00		600.00	
3636.11	Beitrag an Spielgruppe Rägeboge	300.00		300.00		300.00	
<b>22</b>	<b>Sonderschulen</b>	<b>82'000.00</b>		<b>82'000.00</b>		<b>88'240.00</b>	
<b>220</b>	<b>Sonderschulen</b>	<b>82'000.00</b>		<b>82'000.00</b>		<b>88'240.00</b>	
<b>2200</b>	<b>Sonderschulen</b>	<b>82'000.00</b>		<b>82'000.00</b>		<b>88'240.00</b>	
3611.00	Gemeindebeitrag an Sonderschulen	82'000.00		82'000.00		82'000.00	
3637.00	sonderpädagogische Massnahmen					6'240.00	

Funktionale Gliederung		Rechnung 2018		Voranschlag 2018		Rechnung 2017	
		Aufwand	Ertrag	Aufwand	Ertrag	Aufwand	Ertrag
<b>3</b>	<b>KULTUR, SPORT UND FREIZEIT, KIRCHE</b>	<b>327'835.46</b>	<b>5'850.25</b>	<b>380'040.00</b>	<b>7'500.00</b>	<b>262'719.07</b>	<b>6'114.80</b>
<b>31</b>	<b>Kulturerbe</b>	<b>49'173.00</b>		<b>81'800.00</b>		<b>18'119.00</b>	
<b>312</b>	<b>Denkmalpflege und Heimatschutz</b>	<b>49'173.00</b>		<b>81'800.00</b>		<b>18'119.00</b>	
<b>3120</b>	<b>Denkmalpflege und Heimatschutz</b>	<b>49'173.00</b>		<b>81'800.00</b>		<b>18'119.00</b>	
3636.00	Beitrag an Heimatschutz AR	500.00		500.00		500.00	
3637.00	denkmalpflegerische Beiträge	48'673.00		81'300.00		17'619.00	
<b>32</b>	<b>Übrige Kultur</b>	<b>67'060.40</b>		<b>69'040.00</b>		<b>31'869.15</b>	
<b>321</b>	<b>Bibliotheken</b>	<b>4'500.00</b>		<b>4'500.00</b>		<b>4'500.00</b>	
<b>3210</b>	<b>Bibliotheken</b>	<b>4'500.00</b>		<b>4'500.00</b>		<b>4'500.00</b>	
3636.00	Beitrag an Verein Bücherstube und Bibliothek	4'500.00		4'500.00		4'500.00	
<b>322</b>	<b>Konzert und Theater</b>	<b>7'300.00</b>		<b>7'300.00</b>		<b>5'050.00</b>	
<b>3220</b>	<b>Konzert und Theater</b>	<b>7'300.00</b>		<b>7'300.00</b>		<b>5'050.00</b>	
3636.11	Beitrag an Musikgesellschaft Rehetobel	4'000.00		4'000.00		2'000.00	
3636.12	Beitrag an Gemischtchor Rehetobel	800.00		800.00		550.00	
3636.13	Beitrag an Junior Band MG Rehetobel	2'500.00		2'500.00		2'500.00	
<b>329</b>	<b>Übrige Kultur</b>	<b>55'260.40</b>		<b>57'240.00</b>		<b>22'319.15</b>	
<b>3290</b>	<b>Übrige Kultur</b>	<b>55'260.40</b>		<b>57'240.00</b>		<b>22'319.15</b>	
3000.10	Sitzungsgelder OK "350 Jahre Rehetobel"	2'680.00		2'500.00			
3000.20	Sitzungsgelder Kulturkommission	1'080.00		2'000.00		3'270.00	

Funktionale Gliederung		Rechnung 2018		Voranschlag 2018		Rechnung 2017	
		Aufwand	Ertrag	Aufwand	Ertrag	Aufwand	Ertrag
3050.00	AG-Beiträge AHV, IV, EO, ALV, Verwaltungskosten	104.70					
3053.00	AG-Beiträge an Unfallversicherungen	7.25				78.55	
3130.00	Kommunale Kulturförderung	6'674.10		6'740.00		5'470.60	
3130.10	Fortsetzung Gemeindeggeschichte (1950-2010)	43'277.70		45'000.00		13'000.00	
3130.20	Gemeindejubiläum "350 Jahre Rehetobel"	936.65					
3636.11	verschiedene ausserordentliche Beiträge	500.00		1'000.00		500.00	
4250.00	Verkäufe Gemeindeggeschichte		264.00				264.00
9010.10	Einlage in Ortsverschönerungsfonds		-264.00				-264.00
<b>33</b>	<b>Medien</b>	<b>30'563.40</b>	<b>5'850.25</b>	<b>33'000.00</b>	<b>7'500.00</b>	<b>31'547.20</b>	<b>6'114.80</b>
<b>332</b>	<b>Massenmedien</b>	<b>30'563.40</b>	<b>5'850.25</b>	<b>33'000.00</b>	<b>7'500.00</b>	<b>31'547.20</b>	<b>6'114.80</b>
<b>3320</b>	<b>Gmäändsblatt Rehetobel</b>	<b>30'563.40</b>	<b>5'850.25</b>	<b>33'000.00</b>	<b>7'500.00</b>	<b>31'547.20</b>	<b>6'114.80</b>
3130.20	Porti	2'825.70		3'000.00		2'549.30	
3133.00	Aufwand Druckerei	27'737.70		30'000.00		28'997.90	
4210.00	Abonnemente		1'210.00		2'500.00		1'323.80
4612.00	Anteile Kirchengemeinden		4'640.25		5'000.00		4'791.00
<b>34</b>	<b>Sport und Freizeit</b>	<b>181'038.66</b>		<b>196'200.00</b>		<b>181'183.72</b>	
<b>341</b>	<b>Sport</b>	<b>181'038.66</b>		<b>196'200.00</b>		<b>181'183.72</b>	
<b>3410</b>	<b>Sport</b>	<b>181'038.66</b>		<b>196'200.00</b>		<b>181'183.72</b>	
3636.00	Beitrag an Schützengesellschaft Rehetobel	200.00		200.00			
3636.10	Gemeindebeitrag an Schwimmbadgenossenschaft	52'000.00		52'000.00		52'000.00	
3636.11	Beitrag an Sportverein für Jugendförderung	3'000.00		3'000.00			

Funktionale Gliederung		Rechnung 2018		Voranschlag 2018		Rechnung 2017	
		Aufwand	Ertrag	Aufwand	Ertrag	Aufwand	Ertrag
3660.10	Annuität auf Investitionsbeitrag Schwimmbad/Sportplatzsanierung (0,1 Steuerein.)	125'838.66		141'000.00		129'183.72	
<b>4</b>	<b>GESUNDHEIT</b>	<b>429'809.75</b>	<b>744.00</b>	<b>476'200.00</b>	<b>650.00</b>	<b>445'531.70</b>	<b>744.00</b>
<b>41</b>	<b>Spitäler, Kranken- und Pflegeheime</b>	<b>297'988.90</b>		<b>330'000.00</b>		<b>312'750.15</b>	
<b>412</b>	<b>Alters-, Kranken- und Pflegeheime</b>	<b>297'988.90</b>		<b>330'000.00</b>		<b>312'750.15</b>	
<b>4125</b>	<b>Pflegefinanzierung</b>	<b>297'988.90</b>		<b>330'000.00</b>		<b>312'750.15</b>	
3637.01	Aufenthalt in der Gemeinde	225'850.60		260'000.00		245'283.60	
3637.02	Aufenthalt in anderer Gemeinde des Kantons	63'245.90		70'000.00		65'502.35	
3637.03	Aufenthalt in anderem Kanton	8'892.40				1'964.20	
<b>42</b>	<b>Ambulante Krankenpflege</b>	<b>126'142.80</b>		<b>141'300.00</b>		<b>125'758.40</b>	
<b>421</b>	<b>Ambulante Krankenpflege</b>	<b>126'142.80</b>		<b>141'300.00</b>		<b>125'758.40</b>	
<b>4210</b>	<b>Ambulante Krankenpflege</b>	<b>126'142.80</b>		<b>141'300.00</b>		<b>125'758.40</b>	
3632.00	Gemeindeanteil an Spitex Vorderland	120'961.00		140'000.00		119'679.10	
3635.00	Gemeindeanteil an private Spitex-Organisationen	4'881.80		1'000.00		6'079.30	
3636.10	Gemeindebeitrag an Samariterverein	300.00		300.00			
<b>43</b>	<b>Gesundheitsprävention</b>	<b>5'678.05</b>	<b>744.00</b>	<b>4'900.00</b>	<b>650.00</b>	<b>7'023.15</b>	<b>744.00</b>
<b>432</b>	<b>Übrige Krankheitsbekämpfung</b>	<b>300.00</b>		<b>300.00</b>		<b>300.00</b>	
<b>4320</b>	<b>Übrige Krankheitsbekämpfung</b>	<b>300.00</b>		<b>300.00</b>		<b>300.00</b>	
3636.11	Beitrag an Palliative Care Vorderland	300.00		300.00		300.00	
<b>433</b>	<b>Schulgesundheitsdienst</b>	<b>5'063.05</b>	<b>744.00</b>	<b>4'400.00</b>	<b>650.00</b>	<b>6'523.15</b>	<b>744.00</b>

Funktionale Gliederung		Rechnung 2018		Voranschlag 2018		Rechnung 2017	
		Aufwand	Ertrag	Aufwand	Ertrag	Aufwand	Ertrag
<b>4330</b>	<b>Schulgesundheitsdienst</b>	<b>5'063.05</b>	<b>744.00</b>	<b>4'400.00</b>	<b>650.00</b>	<b>6'523.15</b>	<b>744.00</b>
3010.00	Löhne des Verwaltungs- und Betriebspersonals	2'528.00		1'300.00		1'488.00	
3050.00	AG-Beiträge AHV, IV, EO, ALV, Verwaltungskosten	119.85		100.00		119.85	
3053.00	AG-Beiträge an Unfallversicherungen	4.90				3.00	
3055.00	AG-Beiträge an Krankentaggeldvers.	9.30				5.50	
3101.00	Betriebs-, Verbrauchsmaterial	160.00		200.00			
3130.00	Lauskontrolle			800.00		2'846.80	
3136.00	Schularzt und Schulzahnarzt	2'241.00		2'000.00		2'060.00	
4611.00	Kantonsbeitrag an Zahnprophylaxe		744.00		650.00		744.00
<b>434</b>	<b>Lebensmittelkontrolle</b>	<b>315.00</b>		<b>200.00</b>		<b>200.00</b>	
<b>4340</b>	<b>Lebensmittelkontrolle</b>	<b>315.00</b>		<b>200.00</b>		<b>200.00</b>	
3636.00	Pilzkontrollen	315.00		200.00		200.00	
<b>5</b>	<b>SOZIALE SICHERHEIT</b>	<b>1'174'991.35</b>	<b>205'931.25</b>	<b>1'122'410.00</b>	<b>174'000.00</b>	<b>1'128'158.08</b>	<b>340'489.45</b>
<b>52</b>	<b>Invalidität</b>	<b>142'664.00</b>		<b>144'800.00</b>		<b>136'369.00</b>	
<b>522</b>	<b>Ergänzungsleistungen IV</b>	<b>141'789.00</b>		<b>143'900.00</b>		<b>135'480.00</b>	
<b>5220</b>	<b>Ergänzungsleistungen IV</b>	<b>141'789.00</b>		<b>143'900.00</b>		<b>135'480.00</b>	
3631.00	Gemeindeanteil an Ergänzungsleistungen IV	141'789.00		143'900.00		135'480.00	
<b>523</b>	<b>Invalidenheime</b>	<b>875.00</b>		<b>900.00</b>		<b>889.00</b>	
<b>5230</b>	<b>Invalidenheime</b>	<b>875.00</b>		<b>900.00</b>		<b>889.00</b>	
3636.13	Gemeindebeitrag an Pro Infirmis	875.00		900.00		889.00	



Funktionale Gliederung		Rechnung 2018		Voranschlag 2018		Rechnung 2017	
		Aufwand	Ertrag	Aufwand	Ertrag	Aufwand	Ertrag
<b>53</b>	<b>Alter und Hinterlassene</b>	<b>191'345.95</b>		<b>191'600.00</b>		<b>190'834.00</b>	
<b>531</b>	<b>Alters- und Hinterlassenenversicherung AHV</b>	<b>3'429.95</b>		<b>1'000.00</b>		<b>1'654.00</b>	
<b>5310</b>	<b>Alters- und Hinterlassenenversicherung AHV</b>	<b>3'429.95</b>		<b>1'000.00</b>		<b>1'654.00</b>	
3637.00	Gemeindeanteil am Erlass von AHV-Beiträgen	3'429.95		1'000.00		1'654.00	
<b>532</b>	<b>Ergänzungsleistungen AHV</b>	<b>186'166.00</b>		<b>188'800.00</b>		<b>187'402.00</b>	
<b>5320</b>	<b>Ergänzungsleistungen AHV</b>	<b>186'166.00</b>		<b>188'800.00</b>		<b>187'402.00</b>	
3631.00	Gemeindeanteil an Ergänzungsleistungen AHV	186'166.00		188'800.00		187'402.00	
<b>535</b>	<b>Leistungen an Alter</b>	<b>1'750.00</b>		<b>1'800.00</b>		<b>1'778.00</b>	
<b>5350</b>	<b>Leistungen an Alter</b>	<b>1'750.00</b>		<b>1'800.00</b>		<b>1'778.00</b>	
3636.00	Gemeindebeitrag an Pro Senectute	1'750.00		1'800.00		1'778.00	
<b>54</b>	<b>Familie und Jugend</b>	<b>77'523.85</b>	<b>51'099.35</b>	<b>62'800.00</b>		<b>65'329.12</b>	<b>48'045.55</b>
<b>543</b>	<b>Alimentenbevorschussung und -inkasso</b>	<b>50'915.35</b>	<b>50'915.35</b>	<b>37'000.00</b>		<b>44'445.55</b>	<b>44'445.55</b>
<b>5430</b>	<b>Alimentenbevorschussung und -inkasso</b>	<b>50'915.35</b>	<b>50'915.35</b>	<b>37'000.00</b>		<b>44'445.55</b>	<b>44'445.55</b>
3637.00	Alimentenbevorschussungen	50'915.35		37'000.00		44'445.55	
4260.00	Rückzahlungen Alimentenbevorschussungen		45'748.35				25'969.15
9011.10	Entnahme aus Vogtkasse-Reserve		5'167.00				18'476.40
<b>544</b>	<b>Jugendschutz</b>	<b>11'381.80</b>	<b>184.00</b>	<b>11'500.00</b>		<b>6'993.07</b>	
<b>5440</b>	<b>Jugendschutz</b>	<b>11'381.80</b>	<b>184.00</b>	<b>11'500.00</b>		<b>6'993.07</b>	
3000.20	Sitzungsgelder Jugendkommission / Betreuung Jugendraum	4'525.00		2'900.00		2'698.00	

Funktionale Gliederung		Rechnung 2018		Voranschlag 2018		Rechnung 2017	
		Aufwand	Ertrag	Aufwand	Ertrag	Aufwand	Ertrag
3053.00	AG-Beiträge an Unfallversicherungen	4.45				60.07	
3130.00	Jugendarbeit in Rehetobel	3'252.35		3'200.00		635.00	
3160.00	Miete Jugendraum	3'600.00		3'600.00		3'600.00	
3632.00	Gemeindebeitrag an "Brillant"			1'800.00			
4240.00	Vermietung Jugendraum		40.00				
4250.00	Getränkeverkäufe Jugendraum		144.00				
<b>545</b>	<b>Leistungen an Familien</b>	<b>15'226.70</b>		<b>14'300.00</b>		<b>13'890.50</b>	<b>3'600.00</b>
<b>5450</b>	<b>Leistungen an Familien</b>	<b>11'626.70</b>		<b>10'700.00</b>		<b>10'290.50</b>	
3636.10	Gemeindeanteil an Mütter-/Väterberatungsdienst	8'126.65		8'000.00		7'666.65	
3636.11	Beitrag an Frauenzentrale AR	100.00		100.00		50.00	
3636.13	Gemeindebeitrag an Verein Tagesfamilien AR	1'176.05		800.00		795.85	
3636.14	Gemeindebeitrag an Erziehungsberatung AR	1'750.00		1'800.00		1'778.00	
3636.15	Gemeindebeitrag an Pro Juventute (Sorgentelefon 147)	474.00					
<b>5451</b>	<b>Kinderkrippen und Kinderhorte</b>	<b>3'600.00</b>		<b>3'600.00</b>		<b>3'600.00</b>	<b>3'600.00</b>
3636.00	Gemeindebeitrag an Spielgruppe Rägeboge	3'600.00		3'600.00		3'600.00	
9011.10	Entnahme aus Schulfonds						3'600.00
<b>57</b>	<b>Sozialhilfe und Asylwesen</b>	<b>763'457.55</b>	<b>154'831.90</b>	<b>723'210.00</b>	<b>174'000.00</b>	<b>735'625.96</b>	<b>292'443.90</b>
<b>572</b>	<b>Wirtschaftliche Sozialhilfe</b>	<b>449'090.85</b>	<b>154'527.80</b>	<b>329'000.00</b>	<b>44'000.00</b>	<b>416'075.60</b>	<b>194'779.35</b>
<b>5720</b>	<b>Wirtschaftliche Sozialhilfe</b>	<b>449'090.85</b>	<b>154'527.80</b>	<b>329'000.00</b>	<b>44'000.00</b>	<b>416'075.60</b>	<b>194'779.35</b>
3612.00	Unterstützungen an auswärtige Bürger/innen					78'478.90	
3637.00	Unterstützungen an Einwohner/innen	365'628.20		239'000.00		253'462.00	
3637.02	arbeitsmarktliche Massnahmen, AHV-Beiträge etc.	33'122.30		36'000.00		33'359.05	

Funktionale Gliederung		Rechnung 2018		Voranschlag 2018		Rechnung 2017	
		Aufwand	Ertrag	Aufwand	Ertrag	Aufwand	Ertrag
3637.04	freiwillige Fremdplatzierungen und sozialpädagogische Familienbegleitungen			12'000.00			
3637.06	behördlich angeordnete Fremdplatzierungen und sozialpädagogische Familienbegleitungen					10'338.55	
3637.08	KK-Prämien/Krankheitskosten	50'340.35		42'000.00		40'437.10	
4612.00	Rückerstattungen auswärtige Bürger/innen		10'002.45				25'141.30
4637.00	Rückerstattungen Einwohner/innen		97'586.60		44'000.00		42'664.20
4637.02	Eingänge Sozialversicherungen (AHV, ALV, KK, IPV, UVG etc.)		36'103.65				59'578.45
4637.04	Eingänge elterliche/eheliche Unterhaltspflicht		5'327.00				30'376.00
4637.06	Rückzahlungen durch ehem. Unterstützte						2'560.35
4637.08	Rückzahlungen durch Verwandte/Übrige		2'300.00				1'100.00
9011.10	Entnahme aus Hilfsfonds (Aufwand Kto. 3637.02)		3'208.10				33'359.05
<b>573</b>	<b>Asylwesen</b>	<b>135'520.10</b>		<b>218'000.00</b>	<b>130'000.00</b>	<b>210'486.45</b>	<b>96'647.15</b>
<b>5730</b>	<b>Asylwesen</b>	<b>135'520.10</b>		<b>218'000.00</b>	<b>130'000.00</b>	<b>210'486.45</b>	<b>96'647.15</b>
3001.00	Entschädigung Betreuung					4'492.75	
3050.00	AG-Beiträge AHV, IV, EO, ALV, Verwaltungskosten					365.90	
3053.00	AG-Beiträge an Unfallversicherungen					107.55	
3111.00	Anschaffungen Unterkunft			3'000.00			
3160.00	Miete und Pacht Liegenschaften			45'800.00		33'174.95	
3170.00	Reisekosten und Spesen			200.00		32.20	
3611.00	Beratungsstelle für anerkannte Flüchtlinge	81'451.50		76'000.00		83'506.20	
3611.10	Finanzierung Asylwesen: Beitrag an Kanton	47'700.00		15'000.00		27'300.00	
3632.00	Regionale Asylbetreuung Vorderland	6'368.60		8'000.00		10'624.85	
3637.00	Lebenshaltungskosten			70'000.00		50'882.05	

Funktionale Gliederung		Rechnung 2018		Voranschlag 2018		Rechnung 2017	
		Aufwand	Ertrag	Aufwand	Ertrag	Aufwand	Ertrag
4611.00	Kantonsbeitrag an Betreuungskosten				120'000.00		68'472.45
4637.00	Rückerstattungen				10'000.00		28'174.70
<b>579</b>	<b>Übrige Fürsorge</b>	<b>178'846.60</b>	<b>304.10</b>	<b>176'210.00</b>		<b>109'063.91</b>	<b>1'017.40</b>
<b>5790</b>	<b>Übrige Fürsorge</b>	<b>178'846.60</b>	<b>304.10</b>	<b>176'210.00</b>		<b>109'063.91</b>	<b>1'017.40</b>
3000.10	Sitzungsgelder	780.00				2'580.00	
3050.00	AG-Beiträge AHV, IV, EO, ALV, Verwaltungskosten	24.15					
3053.00	AG-Beiträge an Unfallversicherungen	1.90				61.56	
3130.00	Rechtsberatung			5'000.00		1'755.00	
3170.00	Reisekosten und Spesen	400.00				454.60	
3631.00	Beitrag an Kanton für Integrationsförderung KIP	4'033.00		4'000.00		1'846.00	
3632.00	Kostenanteil Soziale Dienste Vorderland AR	172'193.45		166'100.00		100'239.35	
3634.00	Gemeindebeitrag an SKOS	610.00		610.00		610.00	
3636.00	Gemeindebeitrag an "Haus zur Bergulme"	500.00		500.00		500.00	
3637.00	Legat zur freien Verfügung der Sozialhilfekommission	304.10				1'017.40	
9011.10	Entnahme aus Legat zur freien Verfügung der Sozialhilfekommission		304.10				1'017.40
<b>6</b>	<b>VERKEHR</b>	<b>687'134.60</b>	<b>422'010.30</b>	<b>806'800.00</b>	<b>390'200.00</b>	<b>836'911.60</b>	<b>367'548.25</b>
<b>61</b>	<b>Strassenverkehr</b>	<b>465'358.60</b>	<b>357'384.30</b>	<b>569'600.00</b>	<b>363'500.00</b>	<b>636'065.80</b>	<b>367'548.25</b>
<b>613</b>	<b>Kantonsstrassen</b>	<b>35'900.00</b>		<b>17'100.00</b>		<b>15'700.00</b>	
<b>6130</b>	<b>Kantonsstrassen</b>	<b>35'900.00</b>		<b>17'100.00</b>		<b>15'700.00</b>	
3631.00	Gemeindebeitrag Kantonsstrasse Kaien- Oberegg (Rutschsanierung Tannenbuelbach)					-1'400.00	

Funktionale Gliederung		Rechnung 2018		Voranschlag 2018		Rechnung 2017	
		Aufwand	Ertrag	Aufwand	Ertrag	Aufwand	Ertrag
3660.00	Planmässige Abschreibungen Investitionsbeiträge	35'900.00		17'100.00		17'100.00	
<b>615</b>	<b>Gemeindestrassen</b>	<b>428'533.40</b>	<b>341'903.85</b>	<b>538'400.00</b>	<b>342'800.00</b>	<b>616'630.40</b>	<b>357'711.00</b>
<b>6150</b>	<b>Gemeindestrassen</b>	<b>428'533.40</b>	<b>341'903.85</b>	<b>538'400.00</b>	<b>342'800.00</b>	<b>616'630.40</b>	<b>357'711.00</b>
3000.10	Sitzungsgelder	3'225.00		5'000.00		3'765.50	
3010.00	Löhne des Verwaltungs- und Betriebspersonals	124'460.55		151'000.00		155'384.90	
3050.00	AG-Beiträge AHV, IV, EO, ALV, Verwaltungskosten	10'150.20		12'200.00		12'808.05	
3052.00	AG-Beiträge an Pensionskassen	3'570.05		8'000.00		8'174.45	
3053.00	AG-Beiträge an Unfallversicherungen	1'486.85		2'100.00		1'978.99	
3055.00	AG-Beiträge an Krankentaggeldvers.	569.50		800.00		350.90	
3090.00	Aus- und Weiterbildung des Personals			5'000.00			
3099.00	Übriger Personalaufwand	664.40		1'200.00			
3101.00	Baumaterial, Verbrauchsmaterial	2'646.80		2'500.00		2'062.17	
3111.00	Anschaffung Maschinen, Geräte und Fahrzeuge	850.35		3'000.00		1'521.60	
3111.10	Hausnummern, Strassenbeschriftung, Signalisierung, Markierung	1'489.60		7'000.00		11'651.20	
3112.00	Arbeitskleider	597.00		900.00		2'636.44	
3120.10	Strom, Heizmaterial, Wasser, Kehricht	2'920.00		3'000.00		2'536.00	
3120.20	Elektrische Energie öffentl. Beleuchtung	10'157.30		10'000.00		9'165.35	
3130.00	Dienstleistungen Dritter	12'270.70		11'500.00		3'831.65	
3130.10	Telefon	205.80		1'400.00		607.00	
3130.20	Porti					23.00	
3132.00	Honorare ext.Berater, Gutachter, Fachexperten etc.	560.00		3'000.00		560.00	
3134.00	Gebäude- und Sachversicherungen	3'819.35		4'300.00		3'915.25	
3137.00	Steuern und Abgaben	770.00		2'500.00		2'401.45	

Funktionale Gliederung		Rechnung 2018		Voranschlag 2018		Rechnung 2017	
		Aufwand	Ertrag	Aufwand	Ertrag	Aufwand	Ertrag
3141.00	Unterhalt Strassen, Parkanlagen	81'583.05		57'700.00		157'401.05	
3141.10	Winterdienst (inkl. Salzen, Sanden)	44'696.95		130'000.00		107'954.55	
3149.10	Unterhalt öffentl. Beleuchtung	10'063.40		4'000.00		8'818.35	
3151.00	Unterhalt Maschinen, Geräte, Fahrzeuge	21'916.90		25'000.00		31'594.55	
3160.00	Mietanteil altes Feuerwehrhaus	3'600.00		3'600.00		3'600.00	
3170.00	Reisekosten und Spesen	1'059.65		900.00		1'088.00	
3300.00	Planmässige Abschreibungen Sachanlagen	85'200.00		82'800.00		82'800.00	
4240.00	Benützungsgebühren und Dienstleistungen		3'041.25		2'000.00		4'811.65
4631.00	Anteil Strassenverkehrssteuern		271'240.00		275'900.00		269'980.00
4631.10	Anteil LSVA		33'097.00		33'700.00		29'397.00
4633.00	Beiträge von öffentl. Sozialvers.						6'651.60
4895.00	Auflösung zusätzl. Abschreibungen Sachanlagen VV		5'000.00		5'000.00		10'000.00
4910.00	Weiterbelastung an andere Ressorts		29'525.60		26'200.00		36'870.75
<b>618</b>	<b>Privatstrassen</b>	<b>925.20</b>	<b>15'480.45</b>	<b>14'100.00</b>	<b>20'700.00</b>	<b>3'735.40</b>	<b>9'837.25</b>
<b>6180</b>	<b>Privatstrassen</b>	<b>925.20</b>	<b>15'480.45</b>	<b>14'100.00</b>	<b>20'700.00</b>	<b>3'735.40</b>	<b>9'837.25</b>
3130.00	Dienstleistungen Dritter					486.00	
3141.00	Unterhalt Privatstrassen mit öffentl. Fahr-/Fusswegrechten	823.15		6'500.00		3'249.40	
3141.30	Unterhalt Flurgenossenschaftsstrassen	102.05		7'600.00			
4240.00	Zahlungen von Privaten (Winterdienst)		15'480.45		18'000.00		10'376.00
4260.00	Kostenanteile Flurgenossenschaften				2'700.00		-538.75
<b>62</b>	<b>Öffentlicher Verkehr</b>	<b>221'776.00</b>	<b>64'626.00</b>	<b>237'200.00</b>	<b>26'700.00</b>	<b>200'845.80</b>	
<b>622</b>	<b>Regionalverkehr</b>	<b>193'776.00</b>	<b>39'966.00</b>	<b>210'500.00</b>		<b>193'041.00</b>	

Funktionale Gliederung		Rechnung 2018		Voranschlag 2018		Rechnung 2017	
		Aufwand	Ertrag	Aufwand	Ertrag	Aufwand	Ertrag
<b>6220</b>	<b>Regionalverkehr</b>	<b>193'776.00</b>	<b>39'966.00</b>	<b>210'500.00</b>		<b>193'041.00</b>	
3634.00	Beitrag an öffentl. Verkehr	193'776.00		207'700.00		193'041.00	
3660.00	Planmässige Abschreibungen Investitionsbeiträge			2'800.00			
4861.00	Rückerstattung Subventionen PostAuto Schweiz AG		39'966.00				
<b>629</b>	<b>Übriger öffentlicher Verkehr</b>	<b>28'000.00</b>	<b>24'660.00</b>	<b>26'700.00</b>	<b>26'700.00</b>	<b>7'804.80</b>	
<b>6290</b>	<b>Übriger öffentlicher Verkehr</b>	<b>28'000.00</b>	<b>24'660.00</b>	<b>26'700.00</b>	<b>26'700.00</b>	<b>7'804.80</b>	
3130.00	Aufwand Tageskarten Gemeinde	28'000.00		26'700.00		7'804.80	
4250.00	Verkauf Tageskarten Gemeinde		24'660.00		26'700.00		
<b>7</b>	<b>UMWELTSCHUTZ UND RAUMORDNUNG</b>	<b>1'032'916.87</b>	<b>950'790.77</b>	<b>1'118'550.00</b>	<b>1'050'750.00</b>	<b>946'773.56</b>	<b>884'940.80</b>
<b>71</b>	<b>Wasserversorgung</b>	<b>359'095.36</b>	<b>359'095.36</b>	<b>477'500.00</b>	<b>477'500.00</b>	<b>314'406.09</b>	<b>314'406.09</b>
<b>710</b>	<b>Wasserversorgung</b>	<b>359'095.36</b>	<b>359'095.36</b>	<b>477'500.00</b>	<b>477'500.00</b>	<b>314'406.09</b>	<b>314'406.09</b>
<b>7101</b>	<b>Wasserversorgung Gemeinde</b>	<b>359'095.36</b>	<b>359'095.36</b>	<b>477'500.00</b>	<b>477'500.00</b>	<b>314'406.09</b>	<b>314'406.09</b>
3000.10	Sitzungsgelder	2'060.00		2'000.00		2'323.85	
3010.00	Löhne des Verwaltungs- und Betriebspersonals	52'355.90		30'000.00		41'639.80	
3050.00	AG-Beiträge AHV, IV, EO, ALV, Verwaltungskosten	4'103.05		2'400.00		1'234.10	
3052.00	AG-Beiträge an Pensionskassen	3'585.70		2'300.00		2'146.10	
3053.00	AG-Beiträge an Unfallversicherungen	1'068.80		400.00		389.60	
3055.00	AG-Beiträge an Krankentaggeldvers.	400.35		100.00		135.00	
3090.00	Aus- und Weiterbildung des Personals	620.00		1'000.00		730.00	
3100.00	Büromaterial	239.05		500.00		106.67	

Funktionale Gliederung		Rechnung 2018		Voranschlag 2018		Rechnung 2017	
		Aufwand	Ertrag	Aufwand	Ertrag	Aufwand	Ertrag
3101.00	Chemikalien, Verbrauchsmaterial	427.40		500.00		216.02	
3111.00	Anschaffung Geräte und Wasserzähler	3'090.85		5'000.00		17'268.52	
3112.00	Arbeitskleider			500.00		421.43	
3120.10	Strom, Heizmaterial, Wasser, Kehricht	15'405.40		15'000.00		11'198.03	
3130.00	Dienstleistungen Dritter	1'155.99		20'000.00			
3130.10	Telefon	2'555.30		2'500.00		2'187.84	
3130.20	Porti	699.48		700.00		726.12	
3132.00	Nachführung GWP	1'013.04		20'000.00		610.51	
3134.00	Sachversicherungsprämien	3'359.11		3'500.00		3'504.30	
3137.00	Steuern und Abgaben, Korrekturen MWST	318.05		300.00		298.05	
3141.00	Unterhalt Leitungen	52'968.62		100'000.00		16'929.49	
3141.10	Unterhalt Quellen			3'000.00		218.52	
3141.20	Unterhalt Pumpanlagen und Druckbrecher	1'319.86		15'000.00		13'448.85	
3142.00	Unterhalt Bauten	13'121.91		30'000.00			
3143.00	Unterhalt Hydranten und Feuerweier			6'000.00		1'195.00	
3151.00	Unterhalt Maschinen, Geräte, Fahrzeuge	4'326.87		4'000.00		2'233.28	
3170.00	Reisekosten und Spesen	323.97		700.00		554.15	
3180.00	Wertberichtigungen auf Forderungen	546.50					
3300.00	Planmässige Abschreibungen Sachanlagen	47'800.00		47'100.00		47'100.00	
3632.00	Wasserbezugskosten (7,7%)	42'340.37		70'000.00		40'295.47	
3632.01	Wasserbezugskosten (2,5%)	61'328.48		60'000.00		60'823.99	
3910.00	Anteil Verwaltungskosten	20'000.00		20'000.00		20'000.00	
3930.00	int. Verrechnungen von anderen Ressorts	10'410.80		4'000.00		11'397.65	
3940.00	IV kalk. Zinsen und Finanzaufwand	12'150.51		11'000.00		15'073.75	
4200.00	Feuerweier- und Hydrantenfonds		2'579.15				4'570.75
4240.00	Anschlussgebühren		19'666.63		30'000.00		47'961.46



Funktionale Gliederung		Rechnung 2018		Voranschlag 2018		Rechnung 2017	
		Aufwand	Ertrag	Aufwand	Ertrag	Aufwand	Ertrag
4250.00	Wasserverkauf		467'102.49		440'000.00		460'704.89
4260.00	Rückerstattungen Dritter		800.17		5'000.00		5'556.85
4633.00	Beiträge von öffentl. Sozialvers.						13'303.10
4910.00	Dienstleistungen		12'390.40				5'089.95
9010.00	Einlage Spezialfinanzierung		-140'864.33		-3'500.00		-219'405.16
9010.10	Einlage in Feuerweiher- und Hydrantenfonds		-2'579.15				-4'570.75
9011.10	Entnahme aus Feuerweiher-/Hydrantenfonds				6'000.00		1'195.00
<b>72</b>	<b>Abwasserbeseitigung</b>	<b>555'249.86</b>	<b>555'249.86</b>	<b>534'150.00</b>	<b>534'150.00</b>	<b>527'218.34</b>	<b>527'218.34</b>
<b>720</b>	<b>Abwasserbeseitigung</b>	<b>555'249.86</b>	<b>555'249.86</b>	<b>534'150.00</b>	<b>534'150.00</b>	<b>527'218.34</b>	<b>527'218.34</b>
<b>7201</b>	<b>Abwasserbeseitigung Gemeinde</b>	<b>555'249.86</b>	<b>555'249.86</b>	<b>534'150.00</b>	<b>534'150.00</b>	<b>527'218.34</b>	<b>527'218.34</b>
3000.10	Sitzungsgelder	2'060.00		2'000.00		3'048.85	
3010.00	Löhne des Verwaltungs- und Betriebspersonals	23'029.30		8'300.00		30'048.50	
3050.00	AG-Beiträge AHV, IV, EO, ALV, Verwaltungskosten	1'922.10		700.00		2'635.35	
3052.00	AG-Beiträge an Pensionskassen	1'697.85		650.00		2'340.15	
3053.00	AG-Beiträge an Unfallversicherungen	4.30		200.00		473.16	
3055.00	AG-Beiträge an Krankentaggeldvers.			100.00			
3090.00	Aus- und Weiterbildung des Personals	100.00		1'500.00		100.00	
3100.00	Büromaterial	183.06		300.00		106.57	
3101.00	Betriebs-, Verbrauchsmaterial, Chemikalien	1'588.71		2'000.00		3'855.55	
3109.00	Schlamm Entsorgung	5'525.96		2'000.00		1'795.28	
3111.00	Maschinen, Geräte und Fahrzeuge	1'261.84					
3120.10	Strom, Heizmaterial, Wasser, Kehrriem	15'461.94		2'000.00		19'364.11	
3130.00	Dienstleistungen Dritter	417.83		500.00		803.98	
3130.10	Telefon	2'579.82		1'000.00		3'008.17	

Funktionale Gliederung		Rechnung 2018		Voranschlag 2018		Rechnung 2017	
		Aufwand	Ertrag	Aufwand	Ertrag	Aufwand	Ertrag
3130.20	Porti	689.14		700.00		726.12	
3132.00	Nachführung GEP	2'220.01		3'000.00		2'040.00	
3134.00	Haftpflicht- und Sachversicherungen	4'380.30		4'000.00		5'619.65	
3137.00	Steuern und Abgaben	318.05		300.00		298.05	
3143.00	Unterhalt Kanäle	68'584.96		60'000.00		33'950.10	
3144.00	Unterhalt Anlagen und Pumpstationen	24'483.06		35'000.00		14'708.84	
3144.10	Unterhalt ARA Wisli und Habset	520.90		2'000.00		4'920.23	
3151.00	Unterhalt Mobiliar, Geräte, Fahrzeug	4'374.20		3'000.00		2'628.16	
3170.00	Reisekosten und Spesen	267.47		700.00		260.66	
3180.00	Wertberichtigungen auf Forderungen	526.50					
3300.00	Planmässige Abschreibungen Sachanlagen	41'800.00		49'200.00		44'600.00	
3409.00	Zins für Kosten AVA-Ableitung	14'895.85		24'000.00		15'038.75	
3611.00	Beitrag an Gewässerschutzfonds AR inkl. Beitrag Mikroverunreinigungen	11'579.00		10'000.00		12'599.00	
3631.00	Kantonsanteil Meteorwassergebühren	5'639.91		5'500.00		5'641.39	
3632.00	Betriebskostenbeiträge an AVA	208'992.90		274'000.00		206'462.92	
3632.10	Annuität Anschluss AVA	65'000.00				65'000.00	
3660.00	Planmässige Abschreibungen Investitionsbeiträge	9'700.00					
3910.00	Anteil Verwaltungskosten	20'000.00		20'000.00		20'000.00	
3930.00	int. Verrechnungen von anderen Ressorts	1'348.00		1'500.00		5'514.60	
3940.00	IV kalk. Zinsen und Finanzaufwand	14'096.90		20'000.00		19'630.20	
4240.00	Anschlussgebühren		9'097.73		40'000.00		34'512.73
4240.10	Schmutzwassergebühren		381'018.74		385'000.00		386'463.59
4240.20	Meteorwassergebühren		35'796.40		35'000.00		35'790.31
4260.00	Rückerstattungen Dritter		815.52		600.00		1'547.95
4633.00	Beiträge von öffentl. Sozialvers.						13'303.15

Funktionale Gliederung		Rechnung 2018		Voranschlag 2018		Rechnung 2017	
		Aufwand	Ertrag	Aufwand	Ertrag	Aufwand	Ertrag
9011.00	Entnahme Spezialfinanzierung		128'521.47		73'550.00		55'600.61
<b>73</b>	<b>Abfallwirtschaft</b>	<b>35'447.95</b>	<b>35'447.95</b>	<b>36'900.00</b>	<b>36'900.00</b>	<b>41'715.97</b>	<b>41'715.97</b>
<b>730</b>	<b>Abfallwirtschaft</b>	<b>35'447.95</b>	<b>35'447.95</b>	<b>36'900.00</b>	<b>36'900.00</b>	<b>41'715.97</b>	<b>41'715.97</b>
<b>7301</b>	<b>Abfallwirtschaft Gemeinde</b>	<b>35'447.95</b>	<b>35'447.95</b>	<b>36'900.00</b>	<b>36'900.00</b>	<b>41'715.97</b>	<b>41'715.97</b>
3101.00	Betriebs-, Verbrauchsmaterial			200.00		108.75	
3130.00	Unterhalt Robidog/Abfallkörbe	1'219.55		4'000.00		3'460.50	
3130.80	Alteisen und Bauschutt	3'671.50		4'000.00		3'975.30	
3130.81	Altpapiersammlung	4'351.20		5'500.00		4'844.40	
3130.82	Altglas-Verwertung	1'849.00		1'700.00		1'822.10	
3130.83	Grüngut-Verwertung	982.20		900.00		1'355.95	
3130.85	Altöl-Verwertung	519.60		500.00		683.20	
3130.86	Sonderabfälle	887.20		1'000.00		1'225.32	
3159.00	Unterhalt Container			500.00		463.30	
3611.00	Beitrag an Kant. Abfallfonds AR	8'691.00		7'600.00		8'768.00	
3910.00	Anteil Verwaltungskosten	4'000.00		4'000.00		4'000.00	
3930.00	int. Verrechnungen von anderen Ressorts	9'276.70		7'000.00		11'009.15	
4240.80	Rückvergütung Sack-Pool		12'668.25		18'000.00		16'434.30
4240.81	Rückvergütung Altpapier		3'626.00		4'500.00		4'037.00
4240.82	Rückvergütung Altglas		4'621.05		4'500.00		4'360.70
4240.84	Rückvergütung Blechdosen / Alu		371.80		500.00		189.40
4240.85	Rückvergütung Alteisen / Bauschutt		923.10		500.00		431.90
4240.86	Rückvergütung Kleider		622.40		500.00		654.60
4940.20	Zinsanteil Abfallentsorgung				300.00		265.90
4990.00	int. Verrechnung Hundesteuern		7'730.95		9'300.00		8'575.00
9010.00	Einlage Spezialfinanzierung				-1'200.00		

Funktionale Gliederung		Rechnung 2018		Voranschlag 2018		Rechnung 2017	
		Aufwand	Ertrag	Aufwand	Ertrag	Aufwand	Ertrag
9011.00	Entnahme Spezialfinanzierung		4'884.40				6'767.17
<b>74</b>	<b>Verbauungen</b>	<b>25'076.95</b>		<b>1'400.00</b>		<b>1'400.00</b>	
<b>741</b>	<b>Gewässerverbauungen</b>	<b>25'076.95</b>		<b>1'400.00</b>		<b>1'400.00</b>	
<b>7410</b>	<b>Gewässerverbauungen</b>	<b>25'076.95</b>		<b>1'400.00</b>		<b>1'400.00</b>	
3142.00	Unterhalt Wasserbau / Bachoffenlegungen	22'076.95					
3300.00	Planmässige Abschreibungen Sachanlagen	3'000.00		1'400.00		1'400.00	
<b>77</b>	<b>Übriger Umweltschutz</b>	<b>51'855.20</b>	<b>997.60</b>	<b>35'600.00</b>	<b>2'200.00</b>	<b>48'802.70</b>	<b>1'600.40</b>
<b>771</b>	<b>Friedhof und Bestattung</b>	<b>51'855.20</b>	<b>997.60</b>	<b>35'600.00</b>	<b>2'200.00</b>	<b>48'802.70</b>	<b>1'600.40</b>
<b>7710</b>	<b>Friedhof und Bestattung</b>	<b>51'855.20</b>	<b>997.60</b>	<b>35'600.00</b>	<b>2'200.00</b>	<b>48'802.70</b>	<b>1'600.40</b>
3010.00	Besoldung Totengräber	2'008.05		4'000.00		3'140.00	
3111.00	Anschaffung Geräte, Beschriftungen	387.70		500.00		453.60	
3119.00	Särge	13'460.50		8'000.00		11'659.00	
3130.50	Leichentransporte	3'695.00		3'000.00		3'969.00	
3130.60	Feuerbestattungen	15'410.50		8'000.00		12'240.00	
3130.70	Aufbahrungen	2'906.75		2'000.00		1'804.15	
3143.00	Unterhalt der Anlagen	226.40		1'500.00		3'239.75	
3300.00	Planmässige Abschreibungen Sachanlagen	1'600.00		1'600.00		1'600.00	
3930.00	int. Verrechnungen von anderen Ressorts	12'160.30		7'000.00		10'697.20	
4250.00	Verkauf Urnenplatten		150.00		200.00		200.00
4260.00	Rückerstattungen, Grabgebühren (auswärtige)		847.60		2'000.00		1'400.40
<b>79</b>	<b>Raumordnung</b>	<b>6'191.55</b>		<b>33'000.00</b>		<b>13'230.46</b>	
<b>790</b>	<b>Raumordnung</b>	<b>6'191.55</b>		<b>33'000.00</b>		<b>13'230.46</b>	

Funktionale Gliederung		Rechnung 2018		Voranschlag 2018		Rechnung 2017	
		Aufwand	Ertrag	Aufwand	Ertrag	Aufwand	Ertrag
<b>7900</b>	<b>Raumordnung</b>	<b>6'191.55</b>		<b>33'000.00</b>		<b>13'230.46</b>	
3000.10	Sitzungsgelder Ortsplanungskommission			2'000.00		300.00	
3050.00	AG-Beiträge AHV, IV, EO, ALV, Verwaltungskosten					4.90	
3053.00	AG-Beiträge an Unfallversicherungen					7.16	
3130.00	Gemeindeentwicklung (Ortsplanung)	6'191.55		7'000.00		12'918.40	
3130.10	Machbarkeitsstudie Parkplatz			20'000.00			
3631.10	Gemeindebeitrag an Hausanalysen (Reg.- Programm "Bauen und Wohnen")			4'000.00			
<b>8</b>	<b>VOLKSWIRTSCHAFT</b>	<b>51'107.10</b>	<b>10'281.50</b>	<b>56'025.00</b>	<b>7'400.00</b>	<b>62'564.80</b>	<b>32'122.10</b>
<b>81</b>	<b>Landwirtschaft</b>	<b>8'499.55</b>		<b>13'600.00</b>		<b>16'847.01</b>	<b>13'845.85</b>
<b>811</b>	<b>Verwaltung, Vollzug und Kontrolle</b>	<b>465.75</b>		<b>700.00</b>		<b>386.61</b>	
<b>8110</b>	<b>Verwaltung, Vollzug und Kontrolle</b>	<b>465.75</b>		<b>700.00</b>		<b>386.61</b>	
3000.20	Sitzungsgeld Forst- und Landwirtschaftskommission	461.30		700.00		350.00	
3050.00	AG-Beiträge AHV, IV, EO, ALV, Verwaltungskosten	4.00				28.20	
3053.00	AG-Beiträge an Unfallversicherungen	0.45				8.41	
<b>813</b>	<b>Produktionsverbesserung Vieh</b>	<b>8'033.80</b>		<b>11'400.00</b>		<b>16'110.40</b>	<b>13'845.85</b>
<b>8130</b>	<b>Produktionsverbesserung Vieh</b>	<b>8'033.80</b>		<b>11'400.00</b>		<b>16'110.40</b>	<b>13'845.85</b>
3130.00	Viehschau					3'668.05	
3132.00	Viehzählung	435.80		500.00		405.00	
3170.00	Reisekosten und Spesen			200.00		225.65	
3631.00	Tiergesundheitskasse	3'468.50		3'400.00		3'541.80	

Funktionale Gliederung		Rechnung 2018		Voranschlag 2018		Rechnung 2017	
		Aufwand	Ertrag	Aufwand	Ertrag	Aufwand	Ertrag
3632.00	Reg. Notschlachthanlage Wolfhalden	1'722.80		2'300.00		1'229.85	
3632.10	Reg. Tierkörpersammelstelle Wolfhalden	1'406.70		4'000.00		1'040.05	
3637.00	Beitrag an Viehschau in Rehetobel	1'000.00		1'000.00		6'000.00	
4632.00	Einkaufssumme Tierkörpersammelstelle +Notschlachthanlage						13'845.85
<b>814</b>	<b>Produktionsverbesserung Pflanzen</b>			<b>1'500.00</b>		<b>350.00</b>	
<b>8140</b>	<b>Produktionsverbesserung Pflanzen</b>			<b>1'500.00</b>		<b>350.00</b>	
3631.00	Gemeindeanteil Baumpflanzaktion			1'500.00		350.00	
<b>82</b>	<b>Forstwirtschaft</b>	<b>21'560.25</b>	<b>9'321.50</b>	<b>22'425.00</b>	<b>6'500.00</b>	<b>28'383.52</b>	<b>17'276.25</b>
<b>820</b>	<b>Forstwirtschaft</b>	<b>21'560.25</b>	<b>9'321.50</b>	<b>22'425.00</b>	<b>6'500.00</b>	<b>28'383.52</b>	<b>17'276.25</b>
<b>8200</b>	<b>Forstwirtschaft</b>	<b>21'560.25</b>	<b>9'321.50</b>	<b>22'425.00</b>	<b>6'500.00</b>	<b>28'383.52</b>	<b>17'276.25</b>
3000.20	Sitzungsgeld Forst- und Landwirtschaftskommission	690.00		1'000.00		650.00	
3050.00	AG-Beiträge AHV, IV, EO, ALV, Verwaltungskosten	44.35				16.05	
3053.00	AG-Beiträge an Unfallversicherungen	1.25				15.62	
3130.00	Dienstleistungen Dritter					5'401.55	
3134.00	Sachversicherungsprämien	558.15		600.00		558.20	
3140.00	Feuerstelle Kaienspitz	2'571.35		3'500.00		3'454.90	
3145.00	Heckenpflege	117.85				929.75	
3170.00	Reisekosten und Spesen	421.30		700.00		415.65	
3632.00	Beitrag an Forstrevier Trogen-Rehetobel (hoheitl. Arbeiten)	17'121.00		16'600.00		16'906.80	
3636.00	Gemeindebeitrag an App. Waldwirtschaftsverband	35.00		25.00		35.00	

Funktionale Gliederung		Rechnung 2018		Voranschlag 2018		Rechnung 2017	
		Aufwand	Ertrag	Aufwand	Ertrag	Aufwand	Ertrag
4240.00	Benützungsgebühren und Dienstleistungen		-893.20				1'094.20
4632.00	Anteil Erlös Forstrevier Trogen-Rehetobel		10'096.85		6'500.00		10'679.10
9011.10	Entnahme aus Waldarealankaufsfonds						5'401.55
9011.11	Entnahme aus Waldreservat "Gupfloch"		117.85				101.40
<b>84</b>	<b>Tourismus</b>	<b>7'498.00</b>		<b>5'100.00</b>		<b>5'100.00</b>	
<b>840</b>	<b>Tourismus</b>	<b>7'498.00</b>		<b>5'100.00</b>		<b>5'100.00</b>	
<b>8400</b>	<b>Tourismus</b>	<b>7'498.00</b>		<b>5'100.00</b>		<b>5'100.00</b>	
3631.00	Gemeindebeitrag Aufwand VAW	1'698.00					
3636.00	Gemeindebeitrag an Verkehrsverein			5'100.00		5'100.00	
3636.10	ATAG / Beitrag an Tourismusförderung	5'800.00					
<b>85</b>	<b>Industrie, Gewerbe, Handel</b>	<b>12'266.50</b>	<b>960.00</b>	<b>13'700.00</b>	<b>900.00</b>	<b>10'524.06</b>	<b>1'000.00</b>
<b>850</b>	<b>Industrie, Gewerbe, Handel</b>	<b>12'266.50</b>	<b>960.00</b>	<b>13'700.00</b>	<b>900.00</b>	<b>10'524.06</b>	<b>1'000.00</b>
<b>8500</b>	<b>Industrie, Gewerbe, Handel</b>	<b>12'266.50</b>	<b>960.00</b>	<b>13'700.00</b>	<b>900.00</b>	<b>10'524.06</b>	<b>1'000.00</b>
3102.00	Drucksachen, Publikationen	138.15		200.00		204.15	
3130.00	Gemeindeentwicklung (Standortförderung)	1'532.50		3'000.00		70.20	
3151.00	Jahrmarkt / Aufstellen und Unterhalt der Stände	814.45		500.00		629.45	
3634.00	Gemeindebeitrag an Verein Appenzellerland über dem Bodensee	5'250.00		5'200.00		5'334.00	
3634.10	Projekt "Energistadt-Region AüB"	3'231.55		3'300.00		3'699.96	
3930.00	Jahrmarkt / int. Verrechnungen von anderen Ressorts	1'299.85		1'500.00		586.30	
4240.00	Jahrmarkt / Platz- und Standgelder		960.00		900.00		1'000.00
<b>87</b>	<b>Brennstoffe und Energie</b>	<b>1'282.80</b>		<b>1'200.00</b>		<b>1'710.21</b>	

Funktionale Gliederung		Rechnung 2018		Voranschlag 2018		Rechnung 2017	
		Aufwand	Ertrag	Aufwand	Ertrag	Aufwand	Ertrag
<b>873</b>	<b>Nichtelektrische Energie</b>	<b>1'282.80</b>		<b>1'200.00</b>		<b>1'710.21</b>	
<b>8730</b>	<b>Nichtelektrische Energie</b>	<b>1'282.80</b>		<b>1'200.00</b>		<b>1'710.21</b>	
3000.10	Sitzungsgelder	300.00		200.00		465.00	
3050.00	AG-Beiträge AHV, IV, EO, ALV, Verwaltungskosten	7.15					
3053.00	AG-Beiträge an Unfallversicherungen	0.65				11.21	
3130.00	Dienstleistungen Dritter					245.00	
3636.00	Gemeindebeitrag an Verein Solardorf Rehetobel	100.00		100.00		100.00	
3636.10	Gemeindebeitrag an Verein Energie AR	875.00		900.00		889.00	
<b>9</b>	<b>FINANZEN UND STEUERN</b>	<b>281'148.10</b>	<b>6'565'034.25</b>	<b>265'400.00</b>	<b>7'122'500.00</b>	<b>274'577.89</b>	<b>6'417'460.76</b>
<b>91</b>	<b>Steuern</b>	<b>63'919.40</b>	<b>6'427'499.06</b>	<b>64'300.00</b>	<b>6'992'900.00</b>	<b>128'770.80</b>	<b>6'283'643.62</b>
<b>910</b>	<b>Steuern</b>	<b>63'919.40</b>	<b>6'427'499.06</b>	<b>64'300.00</b>	<b>6'992'900.00</b>	<b>128'770.80</b>	<b>6'283'643.62</b>
<b>9100</b>	<b>Steuern</b>	<b>56'188.45</b>	<b>5'789'204.81</b>	<b>55'000.00</b>	<b>6'353'600.00</b>	<b>120'195.80</b>	<b>5'807'347.17</b>
3137.00	pauschale Steueranrechnung natürliche Personen	3'780.70		5'000.00		6'514.20	
3181.00	Tatsächliche Forderungsverluste	52'407.75		50'000.00		113'681.60	
4000.00	Einkommenssteuern Natürliche Personen Vorjahre		313'962.77		498'100.00		481'942.71
4000.10	Einkommenssteuern Natürliche Personen Laufendes Jahr		4'179'223.13		4'516'100.00		4'220'435.96
4000.91	Abschreibungen, Verluste (Bewirtschaftung Verlustscheine)		5'435.83				8'151.72
4001.00	Vermögenssteuer Natürliche Personen Vorjahre		67'987.07		109'300.00		89'079.45
4001.10	Vermögenssteuern Natürliche Personen Laufendes Jahr		904'989.92		984'100.00		780'080.59



Funktionale Gliederung		Rechnung 2018		Voranschlag 2018		Rechnung 2017	
		Aufwand	Ertrag	Aufwand	Ertrag	Aufwand	Ertrag
4002.00	Quellensteuer Natürliche Personen		33'960.60		77'000.00		8'994.20
4009.00	Nachsteuern- und Strafsteuern		121'457.25				3'574.15
4010.00	Gewinnsteuern Juristische Personen Vorjahre		6'280.24		15'200.00		41'448.71
4010.10	Gewinnsteuern Juristische Personen Laufendes Jahr		94'763.03		137'000.00		104'811.39
4011.00	Kapitalsteuern Juristische Personen Vorjahre		3'800.40		1'600.00		19'505.28
4011.10	Kapitalsteuern Juristische Personen Laufendes Jahr		57'344.57		15'200.00		49'323.01
<b>9101</b>	<b>Sondersteuern</b>	<b>7'730.95</b>	<b>638'294.25</b>	<b>9'300.00</b>	<b>639'300.00</b>	<b>8'575.00</b>	<b>476'296.45</b>
3990.00	int. Verrechnung Hundesteuer an Abfallwirtschaft	7'730.95		9'300.00		8'575.00	
4022.00	Grundstückgewinnsteuern		352'516.85		290'000.00		132'074.20
4023.00	Handänderungssteuern		263'316.00		260'000.00		293'784.80
4024.00	Erbschafts- und Schenkungssteuern		14'730.45		80'000.00		41'862.45
4033.00	Hundesteuer		7'730.95		9'300.00		8'575.00
<b>93</b>	<b>Finanz- und Lastenausgleich</b>	<b>55'400.00</b>		<b>40'000.00</b>		<b>38'900.00</b>	
<b>930</b>	<b>Finanz- und Lastenausgleich</b>	<b>55'400.00</b>		<b>40'000.00</b>		<b>38'900.00</b>	
<b>9300</b>	<b>Finanz- und Lastenausgleich</b>	<b>55'400.00</b>		<b>40'000.00</b>		<b>38'900.00</b>	
3621.00	Finanzausgleich	55'400.00		40'000.00		38'900.00	
<b>96</b>	<b>Vermögens- und Schuldenverwaltung</b>	<b>161'828.70</b>	<b>134'466.39</b>	<b>161'100.00</b>	<b>127'900.00</b>	<b>106'907.09</b>	<b>132'107.49</b>
<b>961</b>	<b>Zinsen</b>	<b>64'129.88</b>	<b>36'712.22</b>	<b>81'600.00</b>	<b>43'900.00</b>	<b>70'746.47</b>	<b>47'266.39</b>
<b>9610</b>	<b>Zinsen</b>	<b>64'129.88</b>	<b>36'712.22</b>	<b>81'600.00</b>	<b>43'900.00</b>	<b>70'746.47</b>	<b>47'266.39</b>
3400.00	Kontokorrent-Zinsen					0.55	
3401.00	Verzinsung kurzfristige Finanzverbindlichkeiten	713.47		6'000.00		1'737.77	

Funktionale Gliederung		Rechnung 2018		Voranschlag 2018		Rechnung 2017	
		Aufwand	Ertrag	Aufwand	Ertrag	Aufwand	Ertrag
3406.00	Verzinsung langfristige Finanzverbindlichkeiten	63'416.41		75'000.00		68'742.25	
3940.00	Zinsanteil Abfallentsorgung			300.00		265.90	
3940.10	Zinsanteil Feuerwehr			300.00			
4400.00	Zinsen flüssige Mittel				100.00		
4401.00	Zinsen Forderungen und Kontokorrente		96.30				660.40
4407.00	Zinsen langfristige Finanzanlagen (inkl. Zedel)		1'599.65		1'800.00		1'590.00
4463.00	Verzinsung Invest.-Beitrag Sanierung Schwimmbad/Sportplatz		8'122.85		11'000.00		9'408.14
4940.10	Zinsanteil Gewässerschutz		14'096.90		20'000.00		19'630.20
4940.30	Zinsanteil Feuerwehr		646.01				903.90
4940.40	Zinsanteil Wasserversorgung		12'150.51		11'000.00		15'073.75
<b>963</b>	<b>Liegenschaften des Finanzvermögens</b>	<b>97'698.82</b>	<b>97'754.17</b>	<b>79'500.00</b>	<b>84'000.00</b>	<b>36'160.62</b>	<b>84'841.10</b>
<b>9630</b>	<b>Liegenschaften des Finanzvermögens</b>	<b>71'476.15</b>	<b>71'531.50</b>	<b>79'500.00</b>	<b>84'000.00</b>	<b>21'346.52</b>	<b>70'027.00</b>
3111.00	Maschinen, Geräte und Fahrzeuge			3'000.00			
3120.10	Strom, Heizmaterial, Wasser, Kehricht	15'133.65		15'000.00		12'754.45	
3134.00	Sachversicherungsprämien	4'001.14		4'000.00		3'744.85	
3430.00	Baulicher Unterhalt Liegenschaften FV	51'980.26		57'500.00		4'847.22	
3930.00	int. Verrechnungen von anderen Ressorts	361.10					
4240.00	Kostenanteile Dritter		1'842.50				
4430.00	Pacht- und Mietzinse Liegenschaften FV		69'689.00		84'000.00		70'027.00
<b>9631</b>	<b>Liegenschaft "Haus Ob dem Holz" (ehem. Gemeindealtersheim)</b>	<b>26'222.67</b>	<b>26'222.67</b>			<b>14'814.10</b>	<b>14'814.10</b>
3120.10	Strom, Heizmaterial, Wasser, Kehricht	8'792.90				386.20	
3130.00	Dienstleistungen Dritter	3'697.05				1'166.40	
3130.10	Telefonkosten	1'488.00				1'779.60	

Funktionale Gliederung		Rechnung 2018		Voranschlag 2018		Rechnung 2017	
		Aufwand	Ertrag	Aufwand	Ertrag	Aufwand	Ertrag
3134.00	Sachversicherungsprämien	5'278.37				5'052.15	
3430.00	Baulicher Unterhalt Liegenschaften FV	3'744.70				3'510.00	
3431.00	Nicht baulicher Unterhalt Liegenschaften FV	3'221.65				2'919.75	
9011.00	Entnahme Spezialfinanzierung		26'222.67				14'814.10
<b>97</b>	<b>Rückverteilungen</b>		<b>3'068.80</b>		<b>1'700.00</b>		<b>1'709.65</b>
<b>971</b>	<b>Rückverteilungen aus CO2-Abgabe</b>		<b>3'068.80</b>		<b>1'700.00</b>		<b>1'709.65</b>
<b>9710</b>	<b>Rückverteilungen aus CO2-Abgabe</b>		<b>3'068.80</b>		<b>1'700.00</b>		<b>1'709.65</b>
4699.00	CO2-Rückvergütung		3'068.80		1'700.00		1'709.65
		<b>9'057'424.94</b>	<b>9'265'383.79</b>	<b>9'451'935.00</b>	<b>9'830'530.00</b>	<b>8'873'600.55</b>	<b>9'136'835.18</b>
	<b>Gesamtergebnis</b>	<b>207'958.85</b>		<b>378'595.00</b>		<b>263'234.63</b>	
		<b>9'265'383.79</b>	<b>9'265'383.79</b>	<b>9'830'530.00</b>	<b>9'830'530.00</b>	<b>9'136'835.18</b>	<b>9'136'835.18</b>

Funktionale Gliederung		Rechnung 2018		Voranschlag 2018		Rechnung 2017	
		Ausgaben	Einnahmen	Ausgaben	Einnahmen	Ausgaben	Einnahmen
0	<b>ALLGEMEINE VERWALTUNG</b>					407.40	2'745.00
02	Allgemeine Dienste					407.40	2'745.00
029	Übrige Verwaltungsliegenschaften					407.40	2'745.00
0291	Gemeindezentrum					407.40	2'745.00
5040.00	<b>Hochbauten</b>					407.40	
INV00001	Gemeindezentrum Dachsanierung / PV-Anlage					407.40	
6310.00	<b>Kantone und Konkordate</b>						2'745.00
INV00001	Gemeindezentrum Dachsanierung / PV-Anlage						2'745.00
1	<b>ÖFFENTLICHE ORDNUNG UND SICHERHEIT, VERTEIDIGUNG</b>			39'000.00			
15	Feuerwehr			39'000.00			
150	Feuerwehr			39'000.00			
1500	Feuerwehr			39'000.00			
5620.00	<b>Investitionsbeiträge an FW-Zweckverband</b>			39'000.00			
INV00083	AS-Pool (Atemschutzgeräte)			39'000.00			
2	<b>BILDUNG</b>	20'144.75	25'338.60			445'715.55	
21	Obligatorische Schule	20'144.75	25'338.60			445'715.55	
217	Schulliegenschaften	20'144.75	25'338.60			445'715.55	
2170	Schulliegenschaften	20'144.75	25'338.60			445'715.55	
5040.00	<b>Hochbauten</b>	20'144.75				445'715.55	
INV00007	Turnhalle Dachsanierung	20'144.75				445'715.55	

Funktionale Gliederung		Rechnung 2018		Voranschlag 2018		Rechnung 2017	
		Ausgaben	Einnahmen	Ausgaben	Einnahmen	Ausgaben	Einnahmen
<b>6310.00</b>	<b>Förderbeitrag Kanton</b>		<b>25'338.60</b>				
INV00007	Turnhalle Dachsanierung		25'338.60				
<b>3</b>	<b>KULTUR, SPORT UND FREIZEIT, KIRCHE</b>	<b>8'122.85</b>		<b>10'000.00</b>		<b>9'408.14</b>	
<b>34</b>	<b>Sport und Freizeit</b>	<b>8'122.85</b>		<b>10'000.00</b>		<b>9'408.14</b>	
<b>341</b>	<b>Sport</b>	<b>8'122.85</b>		<b>10'000.00</b>		<b>9'408.14</b>	
<b>3410</b>	<b>Sport</b>	<b>8'122.85</b>		<b>10'000.00</b>		<b>9'408.14</b>	
<b>5090.00</b>	<b>Verzinsung Invest.-Beitrag Schwimmbad/Sportplatzsanierung</b>	<b>8'122.85</b>		<b>10'000.00</b>		<b>9'408.14</b>	
INV00068	Schwimmbad-/Sportplatzsanierung Verzinsung	8'122.85		10'000.00		9'408.14	
<b>6</b>	<b>VERKEHR</b>	<b>759'026.55</b>	<b>30'000.00</b>	<b>1'031'700.00</b>		<b>123'259.95</b>	<b>2'950.00</b>
<b>61</b>	<b>Strassenverkehr</b>	<b>737'259.55</b>	<b>30'000.00</b>	<b>1'010'000.00</b>		<b>95'433.95</b>	<b>2'950.00</b>
<b>613</b>	<b>Kantonsstrassen</b>	<b>173'999.15</b>		<b>320'000.00</b>		<b>80'000.00</b>	<b>2'950.00</b>
<b>6130</b>	<b>Kantonsstrassen</b>	<b>173'999.15</b>		<b>320'000.00</b>		<b>80'000.00</b>	<b>2'950.00</b>
<b>5010.00</b>	<b>Strassen / Verkehrswege</b>	<b>173'999.15</b>		<b>320'000.00</b>		<b>80'000.00</b>	
INV00023	Wäldlerstrasse			230'000.00			
INV00043	Staatsstrasse 2. Etappe Zittäfel - Alte Landstrasse	50'000.00					
INV00056	Staatsstrasse 3. Etappe Alte Landstrasse - Kaien	123'999.15		90'000.00		70'000.00	
INV00082	Staatsstrasse Tannenweidli-Kaien (Wald/Rehetobel)					10'000.00	
<b>6310.00</b>	<b>Kantone und Konkordate</b>						<b>2'950.00</b>
INV00056	Staatsstrasse 3. Etappe Alte Landstrasse - Kaien						2'950.00
<b>615</b>	<b>Gemeindestrassen</b>	<b>563'260.40</b>	<b>30'000.00</b>	<b>690'000.00</b>		<b>15'433.95</b>	
<b>6150</b>	<b>Gemeindestrassen</b>	<b>563'260.40</b>	<b>30'000.00</b>	<b>690'000.00</b>		<b>15'433.95</b>	

Funktionale Gliederung		Rechnung 2018		Voranschlag 2018		Rechnung 2017	
		Ausgaben	Einnahmen	Ausgaben	Einnahmen	Ausgaben	Einnahmen
<b>5010.00</b>	<b>Strassen / Verkehrswege</b>	<b>520'766.80</b>		<b>590'000.00</b>		<b>15'433.95</b>	
INV00012	Sägholzstrasse letzter Teil bis Michlenberg	3'231.00				8'839.15	
INV00014	Lobenschwendistrasse 112.0.10 und 112.0.20	333'327.05		540'000.00		6'594.80	
INV00077	Notstrasse Nord-Berg			50'000.00			
INV00084	historische Brücke Oberach	184'208.75					
<b>5040.00</b>	<b>Hochbauten</b>	<b>42'493.60</b>		<b>100'000.00</b>			
INV00076	Werkhof Wisli (ehemalige ARA)	42'493.60		100'000.00			
<b>6320.00</b>	<b>Gemeinde und Gemeinzwckverbände</b>		<b>30'000.00</b>				
INV00084	historische Brücke Oberach		30'000.00				
<b>62</b>	<b>Öffentlicher Verkehr</b>	<b>21'767.00</b>		<b>21'700.00</b>		<b>27'826.00</b>	
<b>622</b>	<b>Regionalverkehr</b>	<b>21'767.00</b>		<b>21'700.00</b>		<b>27'826.00</b>	
<b>6220</b>	<b>Regionalverkehr</b>	<b>21'767.00</b>		<b>21'700.00</b>		<b>27'826.00</b>	
<b>5610.00</b>	<b>Beitrag an Durchmesserlinie DML</b>	<b>21'767.00</b>		<b>21'700.00</b>		<b>27'826.00</b>	
INV00055	Durchmesserlinie DML	21'767.00		21'700.00		27'826.00	
<b>7</b>	<b>UMWELTSCHUTZ UND RAUMORDNUNG</b>	<b>15'299.50</b>		<b>50'000.00</b>		<b>97'493.42</b>	
<b>71</b>	<b>Wasserversorgung</b>	<b>2'000.00</b>		<b>50'000.00</b>		<b>3'000.00</b>	
<b>710</b>	<b>Wasserversorgung</b>	<b>2'000.00</b>		<b>50'000.00</b>		<b>3'000.00</b>	
<b>7101</b>	<b>Wasserversorgung Gemeinde</b>	<b>2'000.00</b>		<b>50'000.00</b>		<b>3'000.00</b>	
<b>5030.00</b>	<b>Übriger Tiefbau</b>	<b>2'000.00</b>		<b>50'000.00</b>		<b>3'000.00</b>	
INV00057	GWP 2.32.1 Sägholzstrasse 64 bis Michlenberg	2'000.00				3'000.00	
INV00060	GWP 76 Sanierungen der Quelfassungen			50'000.00			
<b>72</b>	<b>Abwasserbeseitigung</b>					<b>33'589.72</b>	

Funktionale Gliederung		Rechnung 2018		Voranschlag 2018		Rechnung 2017	
		Ausgaben	Einnahmen	Ausgaben	Einnahmen	Ausgaben	Einnahmen
<b>720</b>	<b>Abwasserbeseitigung</b>					<b>33'589.72</b>	
<b>7201</b>	<b>Abwasserbeseitigung Gemeinde</b>					<b>33'589.72</b>	
<b>5030.00</b>	<b>Übriger Tiefbau</b>					<b>33'589.72</b>	
INV00032	GEP 65.2 Ableitung ARA zum AVA Um- und Anschlussbauten					27'833.33	
INV00051	GEP 68 Meteorwasserleitung Lobenschwendi					4'600.51	
INV00064	GEP 49 Kanalsanierungen/-anpassungen Heidenerstrasse (bis Kaien)					1'155.88	
<b>74</b>	<b>Verbauungen</b>	<b>13'299.50</b>				<b>60'903.70</b>	
<b>741</b>	<b>Gewässerverbauungen</b>	<b>13'299.50</b>				<b>60'903.70</b>	
<b>7410</b>	<b>Gewässerverbauungen</b>	<b>13'299.50</b>				<b>60'903.70</b>	
<b>5020.00</b>	<b>Wasserbau</b>	<b>13'299.50</b>				<b>60'903.70</b>	
INV00049	GEP 62 Bachoffenlegung Seitengewässer Holderenbach (Haueten)	13'299.50					
INV00078	Offenlegung Buechschwendibach					60'903.70	
		<b>802'593.65</b>	<b>55'338.60</b>	<b>1'130'700.00</b>		<b>676'284.46</b>	<b>5'695.00</b>
	<b>Nettoinvestition</b>		<b>747'255.05</b>		<b>1'130'700.00</b>		<b>670'589.46</b>
		<b>802'593.65</b>	<b>802'593.65</b>	<b>1'130'700.00</b>	<b>1'130'700.00</b>	<b>676'284.46</b>	<b>676'284.46</b>

**Anlagespiegel Finanzvermögen**
**Einwohnergemeinde Rehetobel**

Finanzanlagen	1070	1071	1072	1079	Total
	Aktien und Anteilscheine	Verzinsliche Anlagen	Langfristige Forderungen	Übrige langfristige Forderungen	
<b>Stand per 31.12.2017</b>	<b>19'405.00</b>	<b>30'000.00</b>	<b>22'000.00</b>	<b>330.00</b>	<b>71'735.00</b>
Anschaffungen	0.00	0.00	0.00	0.00	0.00
Wertberichtigungen	0.00	0.00	0.00	0.00	0.00
Umbuchungen	0.00	0.00	0.00	0.00	0.00
Verkauf	0.00	0.00	-9'500.00	0.00	-9'500.00
<b>Stand per 31.12.2018</b>	<b>19'405.00</b>	<b>30'000.00</b>	<b>12'500.00</b>	<b>330.00</b>	<b>62'235.00</b>

Sachanlagen	1080	1084	1086	Total
	Grundstücke	Gebäude	Mobilien	
<b>Stand per 31.12.2017</b>	<b>311'700.00</b>	<b>1'916'000.00</b>	<b>274.05</b>	<b>2'227'974.05</b>
Anschaffungen	0.00	0.00	0.00	0.00
Wertberichtigungen	0.00	0.00	0.00	0.00
Umbuchungen	0.00	0.00	0.00	0.00
Verkauf	0.00	0.00	-60.00	-60.00
<b>Stand per 31.12.2018</b>	<b>311'700.00</b>	<b>1'916'000.00</b>	<b>214.05</b>	<b>2'227'914.05</b>



## Anlagespiegel Verwaltungsvermögen

## Einwohnergemeinde Rehetobel

	1401	1402	1403	1404	1406	1454	1461	1462	1465	1480	Total
	Gemeindestrassen	Wasserbau	übrige Tiefbauten	Hochbauten	Mobilien	Beteiligungen an öffentlichen Unternehmen	Investitionsbeiträge an Kantone	Investitionsbeiträge an Gemeinden und Gemeindezweckverbände	Investitionsbeiträge an private Unternehmen	Kumulierte zusätzliche Abschreibungen Sachanlagen	
<b>Stand per 31.12.2017</b>	<b>2'534'206.25</b>	<b>129'903.70</b>	<b>4'907'937.64</b>	<b>3'965'040.02</b>	<b>178'529.30</b>	<b>31'500.00</b>	<b>1'061'914.00</b>	<b>113'608.30</b>	<b>1'077'301.24</b>	<b>0.00</b>	<b>13'999'940.45</b>
Anschaffungen	490'766.80	13'299.50	2'000.00	37'299.75	0.00	0.00	195'766.15	0.00	8'122.85	0.00	747'255.05
Abgänge / Verkäufe	0.00	0.00	0.00	0.00	0.00	0.00	0.00	0.00	0.00	0.00	0.00
Bereinigungen	55'866.00	0.00	-6'404.00	13'831.00	11'336.00	0.00	0.00	0.00	0.00	0.00	74'629.00
Umbuchungen	0.00	0.00	-397'859.02	0.00	0.00	0.00	0.00	397'859.02	0.00	0.00	0.00
Stand per 31.12.2018	3'080'839.05	143'203.20	4'505'674.62	4'016'170.77	189'865.30	31'500.00	1'257'680.15	511'467.32	1'085'424.09	0.00	14'821'824.50
<i>Kumulierte Abschreibungen</i>											
Stand per 31.12.2017	-298'683.00	-4'200.00	-1'110'888.34	-528'428.00	-132'448.20	0.00	-101'132.00	-12'000.00	-610'145.46	-190'000.00	-2'987'925.00
Planmässige Abschreibungen	-54'700.00	-3'000.00	-87'300.00	-107'800.00	-23'000.00	0.00	-35'900.00	-15'900.00	-125'838.66	0.00	-453'438.66
Ausserplanmässige Abschreibungen	0.00	0.00	0.00	0.00	0.00	0.00	0.00	0.00	0.00	0.00	0.00
Zusätzliche Abschreibungen	0.00	0.00	0.00	0.00	0.00	0.00	0.00	0.00	0.00	25'000.00	25'000.00
Abgänge / Verkäufe	0.00	0.00	0.00	0.00	0.00	0.00	0.00	0.00	0.00	0.00	0.00
Bereinigungen	-55'866.00	0.00	6'404.00	-13'831.00	-11'336.00	0.00	0.00	0.00	0.00	0.00	-74'629.00
Umbuchungen	0.00	0.00	8'000.00	0.00	0.00	0.00	0.00	-8'000.00	0.00	0.00	0.00
Stand per 31.12.2018	-409'249.00	-7'200.00	-1'183'784.34	-650'059.00	-166'784.20	0.00	-137'032.00	-35'900.00	-735'984.12	-165'000.00	-3'490'992.66
<b>Buchwert per 31.12.2018</b>	<b>2'671'590.05</b>	<b>136'003.20</b>	<b>3'321'890.28</b>	<b>3'366'111.77</b>	<b>23'081.10</b>	<b>31'500.00</b>	<b>1'120'648.15</b>	<b>475'567.32</b>	<b>349'439.97</b>	<b>-165'000.00</b>	<b>11'330'831.84</b>

Im Jahr 2018 fanden diverse Bereinigungen statt, welche die Abstimmung zwischen der Finanzbuchhaltung sowie der Anlagenbuchhaltung betreffen. Die Werte in der Finanzbuchhaltung blieben netto unverändert (Bereinigung der Anschaffungswerte sowie der kumulierten Abschreibungen).

## Beteiligungsspiegel Finanzvermögen

Aktien/Anteilscheine	Tätigkeit	Anzahl	Nominalwert	Buchwert
Mineral- und Heilbad Unterrechstein AG	Bad	75	15'000.00	8'400.00
Verband Appenzellerland Tourismus AG	Tourismusorganisation	1	1'000.00	1'000.00
Feriendorf Urnäsch AG	Feriendorf	4	4'000.00	1.00
Schwimmbadgenossenschaft Rehetobel	Schwimmbad	165	82'500.00	1.00
Genossenschaft Alters- und Pflegeheim Krone	Alters- und Pflegeheim	20	10'000.00	10'000.00
Genossenschaft Stadttheater St. Gallen	Kultur	20	2'000.00	1.00
		5	500.00	
Genossenschaft Volkskunde-Museum Stein	Museum	1	5'000.00	1.00
Genossenschaft Kino Rosental, Heiden	Kultur	20	2'000.00	1.00
<b>Total</b>				<b>19'405.00</b>

## Beteiligungsspiegel Verwaltungsvermögen

Aktien/Anteilscheine		Anzahl	Nominalwert	Buchwert
AR Informatik AG	Informatik-Dienstleistungen	25	31'250.00	31'250.00
IG GIS AG	Geometer	50	250.00	250.00
<b>Total</b>				<b>31'500.00</b>

## Rückstellungsspiegel

Einwohnergemeinde Rehetobel

Kontonr.	Name	Saldo per 31.12.2018	Saldo per 31.12.2017
<b>208</b>	<b>Langfristige Rückstellungen</b>	<b>72'064.10</b>	<b>99'488.65</b>
<b>2081</b>	<b>Rückstellungen für langfristige Ansprüche des Personals</b>	<b>8'787.00</b>	<b>3'687.00</b>
2081.00	Stellvertretung / Aushilfen ZAVLAR	8'787.00	3'687.00
<b>2082</b>	<b>Rückstellungen für Prozesse</b>	<b>35'475.45</b>	<b>68'000.00</b>
2082.00	Rückstellungen für Prozesse (laufendes Rekursverfahren im Sozialbereich)	35'475.45	68'000.00
<b>2088</b>	<b>Rückstellungen der Investitionsrechnung</b>	<b>27'801.65</b>	<b>27'801.65</b>
2088.00	Rückstellung Auflösung Flurgenossenschaft Sägholzstrasse	27'801.65	27'801.65
	<b>Begründungen</b>		
2081.00	Stellvertretung / Aushilfen ZAVLAR Im Jahr 2018 konnten einige Ferienguthaben bezogen werden.		
2082.00	Rückstellung für Prozesse (laufendes Rekursverfahren im Sozialbereich) Im laufenden Rekursverfahren wurde ein Teilentscheid des Gerichts gefällt, sodass ein Teil der Rückstellungen entsprechend aufgelöst werden musste.		
2088.00	Rückstellung Auflösung Flurgenossenschaft Sägholzstrasse Die Flurgenossenschaft Sägholzstrasse konnte aufgrund der fehlenden Zustimmung aller Beteiligten noch nicht aufgelöst werden.		

## Eigenkapitalnachweis

## Einwohnergemeinde Rehetobel

	290/291 Spezialfinanzierungen und Fonds	295 Aufwertungs- reserve VV	296 Neubewertungs- reserve FV	299 Bilanz- überschuss	Total
Stand per 31.12.2017	1'404'957.07	0.00	23'614.00	3'756'471.16	5'185'042.23
Jahresergebnis				207'958.85	207'958.85
Einlagen in Spezialfinanzierungen und Fonds	146'938.43				146'938.43
Entnahmen aus Spezialfinanzierungen und Fonds	-193'230.85				-193'230.85
Einlage in Neubewertungsreserve					0.00
Entnahme Neubewertungsreserve					0.00
Einlage Aufwertungsreserve					0.00
Entnahme Aufwertungsreserve					0.00
Stand per 31.12.2018	1'358'664.65	0.00	23'614.00	3'964'430.01	5'346'708.66

## Verzeichnis Immobilien und Investitionsbeiträge inkl. Abschreibungsnachweis

Parzellen- Nummer	Fläche in Aren	Grundstücksbeschreibung	Assek.- Nummer	Buchwert	+Invest. 2018	-Abschr. 2018	Auflösung zus. Abschr. 2018	Buchwert
				31.12.2017				31.12.2018
<b>Gesamttotal Verwaltungsvermögen</b>				11'012'015	747'255.05	-461'439	0	11'297'831.84
<b>Hochbauten</b>				3'163'548	-5'193.85	-104'400	0	3'053'953.78
44	67.86	Gemeindezentrum, St. Gallerstrasse 9	1000	674'303		-39'800		634'503.00
		Geräteraum (Sportplatz)	1038	155'722		-6'300		149'422.00
		Beschallungsanlage Gemeindesaal		12'772		-600		12'172.00
		Fenster Gemeindezentrum		9'843		-400		9'443.00
		Vorplatz Gemeindezentrum		0				0.00
		Gemeindezentrum Dachsanierung / PV-Anlage	1000	150'142				150'142.08
1080	7.90	Post-Mehrzweckgebäude		0				0.00
		569/1000 Miteigentums-Anteil Bauamt, FW-Depot, Wohnung, St. Gallerstrasse 7	998	0				0.00
				0				0.00
75	11.95	Kirche, St. Gallerstrasse 1	1	0				0.00
71	28.97	Friedhofgebäude + Friedhofanlage	964	60'737		-1'600		59'137.00
		Jugendraum, St. Gallerstrasse 5	656	32'298		-800		31'498.00
172	38.67	Schulhaus (inkl. Whg.) Heidenerstr. 17	54	1'428'497		-38'600		1'389'897.00
		Turnhalle/Werkräume, Heidenerstrasse 19	55	0				0.00
		Turnhalle, Dachsanierung / PV-Anlage		445'716	-5'193.85	-8'900		431'621.70
130	7.81	Kindergarten, Oberdorf 11	808	0				0.00
		alter Postwarteraum Dorf (Baurecht)	18	0				0.00
		Postwarthehaus Kühloch (Baurecht)	337	0				0.00
		Postwarthehaus Habset (Baurecht)	857	0				0.00
		Postwarthehaus Midegg (Baurecht)	947	0				0.00
		Postwarthehaus Sonder (Baurecht)	961	0				0.00
1191		Postwarthehaus "Säntis", Heidenerstr.	973	0				0.00
954		Postwarthehaus Gemeindezentrum	990	0				0.00
480	4.04	Schützenhaus, St. Gallerstrasse 61	464	0				0.00
490	9.27	Scheibenstand, Cholenrütli	296	0				0.00
777	0.35	Hydrantenhäuschen Ausserkaien	682	0				0.00
884		WC-Anlage vor der alten Post (Baurecht)	10	0				0.00
		Gemeindealtersheim "Haus ob dem Holz" Bürgerheimstrasse 9	506	0				0.00
		Ersatz Kühlzellen		0				0.00
		"Bären", Robach (verschenkt an Stiftung)		0				0.00
		Spielturm Kindergarten		0				0.00
		Umbau altes Feuerwehrhaus zu Bauamt		0				0.00
894		ARA Wisli (Anteil Bauamt/Werkhof)		193'518		-7'400		186'118.00
<b>Tiefbauten</b>				2'365'941	504'066.30	-58'800	0	2'811'207.25
954	10.72	Trottoir Kirche - Sonder	-	0				0.00
1167	5.14	Trottoir St. Gallerstrasse	-	0				0.00
1244		Trottoir Heidenerstrasse	-	0				0.00
34	9.86	Poststrasse	-	0				0.00
		Dorfstrasse		182'395		-4'200		178'195.10
76	13.41	Holderenstrasse	-	16'118		-300		15'818.40
1100	4.27	Kirchstrasse	-	0				0.00
832	17.82	Gartenstrasse	-	0				0.00
972	26.17	Sonder-Nord-Strasse	-	0				0.00
1048	20.50	Strasse im Robach	-	0				0.00
370, 1183, 1184	49.16	Lobenschwendstrasse	-	6'595	333'327.05			339'921.85
187	18.08	Schulstrasse und Parkplatz + Schulparkli	-	0				0.00
132	25.27	Bürgerheimstrasse und Anlage Kronenbüel	-	0				0.00
1017	41.64	Sonnenbergstrasse	-	0				0.00
84	1.06	Anlage bei der Kirche	-	0				0.00
1071	10.31	Parkplatz Ausserkaien	-	0				0.00
1072	1.15	Trottoir Ausserkaien	-	0				0.00
1073	9.15	Trottoir Ausserkaien	-	0				0.00
		Fussgängerweg Ausserkaien		0				0.00
763	9.03	Dorf / Wiese und Weg (Schutzzone)	-	0				0.00
218, 1214	51.77	Berg / Wiese und Weg (Schutzzone)	-	0				0.00
96	0.34	Feuerweiher Buechschwendi	-	0				0.00
1163	8.05	Gigerenstrasse (Teilstück Oberkaien)	-	0				0.00
1222	46.50	Alte Landstrasse		151'688		-3'600		148'088.00
		Städeli-Hofmüli		0				0.00
1180		Sägholzstrasse (Sanierung oberes Teilstück)		170'858		-4'300		166'558.00
		Sägholzstrasse letzter Teil bis Michlenberg		8'839	3'231.00			12'070.15
159, 1245		Oberstrasse (Sanierung) Ost und West		1'262'365		-31'000		1'231'365.00
1139		Ausbau Sägholzstrasse / Kreuzwegkurve		0				0.00
1003, 1209		Bergstrasse		55'430		-1'200		54'230.00
1266		Nasenstrasse		208'209		-4'500		203'708.80
		Flurstrasse Töbeli / Sanierung		0				0.00
		Bachufersanierungen (Unwetter Sept. 2002)		0				0.00
		Eindolung Holderenbach / 1. Etappe		447'14		-1'100		43'614.00
		Holzbrücke Oberach (Baurecht)	272	0	154'208.75			154'208.75
		Holzbrücke Unterach (Baurecht)	344	0				0.00
44	5.66	Postplatz beim Gemeindezentrum		41'590		-1'000		40'590.00
		Wanderweg Chastenloch (Sanierung)		0				0.00
1168		Hauetenstrasse		0				0.00
919		Lindenbüel-Strasse		0				0.00
		Bachoffenlegung Buechschwendibach		60'904		-1'300		59'603.70
		Bachoffenlegung Holderenbach		64'800	13'299.50	-1'700		76'399.50
		Staatsstrasse Evang. Kirche-Zittäfel, Beleuchtung		91'436		-4'600		86'836.00

## Verzeichnis Immobilien und Investitionsbeiträge inkl. Abschreibungsnachweis

Parzellen- Nummer	Fläche in Aren	Grundstücksbeschreibung	Assek.- Nummer	Buchwert	+Invest. 2018	-Abschr. 2018	zus. Abschr. 2018	Buchwert
				31.12.2017				31.12.2018
<b>Wasserversorgungsbauten</b>				<b>1'793'447</b>	<b>2'000.00</b>	<b>-47'800</b>	<b>0</b>	<b>1'747'647.14</b>
382	1.50	Reservoir Zelig	-	0		0		0.00
770	2.18	Reservoir mit Pumpwerk, Nord	780	0		0		0.00
274		Reservoir Gupf	779	143'869		-3'700		140'169.10
274		Reservoir Bürgerheim, Ob dem Holz	778	199'878		-4'900		194'977.60
649		Pumpenhäuschen Gupfloch	620	0		0		0.00
		PW Brunnen, Heiden + Bodenseewasserleitung	1829	483'462		-16'200		467'262.00
		Wasserleitungserneuerung Sägholzstrasse		33'393		-900		32'493.10
		Erschliessung Berg - oberer Sonnenberg		8'204		-200		8'003.60
		Netzweiterung Dorf- / Bergstrasse		65'639		-1'600		64'039.10
		Wasserleitung Oberstrasse		253'107		-5'700		247'407.10
		Wasserleitungserneuerung Heidenerstrasse Los 1		35'802		-900		34'902.00
		Wasserleitungserneuerung Heidenerstrasse Los 2		83'100		-1'900		81'200.20
		Wasserleitungserneuerung Midegg-Habset		39'604		-1'000		38'603.60
		Wasserleitungserneuerung Langenegg-Nasen		77'421		-1'800		75'620.70
		Wasserleitungserneuerung Obere Buechschwendi		81'060		-1'900		79'159.71
		GWP 2.07, Oberdorf-Kindergarten		43'104		-1'000		42'104.20
		GWP 2.32.1 Sägholzstrasse 64 bis Michlenberg		3'000	2'000.00			5'000.00
		GWP 65, Bergstrasse		85'760		-1'900		83'859.65
		GWP 62, Nasen		72'299		-1'600		70'698.70
		Wasserleitung Gupf-Ettenberg (Unwetter Juni 2013)		43'293		-1'000		42'292.78
894		ARA Wisli (Anteil Wasser)		41'454		-1'600		39'854.00
<b>Gewässerschutzbauten</b>				<b>2'081'953</b>	<b>42'493.60</b>	<b>-59'500</b>	<b>0</b>	<b>2'064'946.15</b>
894		ARA Wisli (Anteil Abwasser)		41'454		-1'600		39'854.00
1097	3.13	ARA Habset	987	0				0.00
		ARA Goldachtal		389'859		-17'700		372'159.02
977	1.02	Abwasser-Pumpstation Lobenschwendi	751	19'464		-2'800		16'664.00
		Kanal Bergstrasse		13'335		-300		13'035.00
		Kanalsanierung Sägholzstrasse		71'773		-1'800		69'973.00
		Kanalsanierung Haueten		23'914		-700		23'214.00
		Kanalumlegung Holderen		70'301		-1'900		68'401.00
		Stichkanäle Sägholzstrasse-Heidenerstrasse		96'269		-2'500		93'769.00
		Kanalisation Oberstrasse		439'694		-9'800		429'894.00
		Kanal Schulhaus		19'536		-500		19'036.00
		Kanalisation Dorf		77'283		-1'800		75'483.00
		Neubau SWL Schulstrasse - Parz. 173		94'581		-2'300		92'281.00
		AWS Oberach		48'729		-1'300		47'429.00
		AWS Nord		20'987		-600		20'387.00
		AWS Ettenberg		56'803		-1'500		55'303.00
		AWS Langenegg		20'254		-600		19'654.00
		GEP / Massnahme 49 Kanalsanierungen/-anpassungen Heidenerstrasse (bis Kaien)		1'156				1'155.88
		GEP / Massnahme 62 / Bachoffenlegung Holderenbach		25'540		-600		24'939.72
		GEP / Massnahme 62.2 / Ableitung ARA zum AVA Um- und Anschlussbauten		40'156	42'493.60	-200		82'449.99
		GEP / Massnahme 64 / Obere Buechschwendi		116'537		-2'600		113'936.87
		GEP / Massnahme 67 / Oberdorf-Kindergarten		45'738		-1'100		44'638.00
		GEP 63 und GEP 21 / Bergstrasse		114'471		-2'500		111'971.00
		GEP Kanal-Sanierung		11'275		-300		10'975.00
		Meteorwasserleitung Lobenschwendi		222'844		-4'500		218'343.67
<b>Diverses (inkl. Mobilien und Beteiligungen)</b>				<b>77'581</b>	<b>0.00</b>	<b>-23'000</b>	<b>0</b>	<b>54'581.10</b>
		Bauamtsfahrzeug		46'081		-23'000		23'081.10
		Beteiligung an AR Informatik AG		31'250		0		31'250.00
		Beteiligung an IG GIS		250		0		250.00
<b>Investitionsbeiträge</b>				<b>1'062'390</b>	<b>195'766.15</b>	<b>-42'100</b>	<b>0</b>	<b>1'216'056.45</b>
		Staatsstrasse Evang. Kirche-Zittäfel		717'156		-35'900		681'256.00
		Staatsstrasse Alte Landstrasse-Kaien		67'050	123'999.15			191'049.15
		Staatsstrasse Tannenweidli-Kaien		10'000				10'000.00
		Staatsstrasse Zittäfel-Alte Landstrasse		0	50'000.00			50'000.00
		Durchmesserlinie DML		166'576	21'767.00			188'343.00
		ZVFW Wald-Rehetobel: Kleintanklöschfahrzeug		78'470		-4'700		73'769.70
		ZVFW Wald-Rehetobel: Einsatzleitfahrzeug KOWA		23'139		-1'500		21'638.60
<b>Sanierung Schwimmbad/Sportplatz</b>				<b>467'156</b>	<b>8'122.85</b>	<b>-125'839</b>	<b>0</b>	<b>349'439.97</b>
		Investitionsbeitrag Schwimmbad- Sportplatzsanierung		467'156	8'122.85	-125'839		349'439.97
<b>3'482.98 Waldungen</b>				<b>0</b>				<b>0.00</b>
44	83.76	Sonder (Gemeindezentrum)		0				0.00
176		Oberstädeli		0				0.00
239		Oberrechstein (Gemeinde Grub AR)		0				0.00
260	142.00	Lochersebni		0				0.00
267	117.36	Lochersebni		0				0.00
271	222.55	Lochersebni		0				0.00
274	377.95	Ob dem Holz (Bürgerheim-Liegenschaft)		0				0.00
570	27.99	Klingenbuech		0				0.00
601	104.90	Herdli		0				0.00
637	51.20	Gupfloch		0				0.00
638	43.13	Gupfloch		0				0.00
639	54.67	Gupfloch		0				0.00
649	680.03	Gigeren-Gupfloch (inkl. Forststrasse)		0				0.00
680	708.42	Kaien (Stobetenbüel)		0				0.00
698	359.57	Langenegg		0				0.00
725	101.88	Ausserkaien		0				0.00
749	315.77	Gupfloch		0				0.00
750	44.49	Gupfloch		0				0.00
789	7.64	Oberstädeli		0				0.00
880	39.67	Habset		0				0.00

## Verzeichnis Immobilien und Investitionsbeiträge inkl. Abschreibungsnachweis

Parzellen- Nummer	Fläche in Aren	Grundstücksbeschreibung	Assek.- Nummer	Buchwert	+Invest. 2018	-Abschr. 2018	zus. Abschr.	Buchwert
				31.12.2017			2018	31.12.2018
<b>Gesamttotal Finanzvermögen</b>				2'227'974	0.00	0	0	2'227'914.05
<b>235.66 Grundstücke (Boden-Reserven)</b>				<b>311'700</b>				<b>311'700.00</b>
130	27.67	Oberdorf / Wiese (Kindergarten)		138'000				138'000.00
136	3.51	Oberdorf / Wiese, Wege						
133	46.04	Bürgerheimstrasse / Wiese		6'000				6'000.00
176		Oberstädeli		0				0.00
282	17.71	Heidenerstrasse / Wiese		1'000				1'000.00
473	13.35	Oberstrasse / Wiese		132'000				132'000.00
804	8.02	Musterplatz		1'600				1'600.00
805	27.61	Ausserkaien / Wiese		10'700				10'700.00
807	34.62	Ausserkaien / Wiese						
1191	4.49	Halden / Säntis, Lagerplatz		18'000				18'000.00
1235	52.64	Lindenbüel / Wiese, Wald		4'400				4'400.00
<b>Gebäude</b>				<b>1'916'000</b>				<b>1'916'000.00</b>
10018		Tiefgaragenplatz (Schulanlage Heidenerstrasse)		30'000				30'000.00
10019		Tiefgaragenplatz (Schulanlage Heidenerstrasse)		30'000				30'000.00
181	2.48	altes Feuerwehrhaus, Heidenerstrasse 4	41	104'000				104'000.00
74	7.75	alte Kanzlei, St. Gallerstrasse 3	121	486'000				486'000.00
274		ehemaliges Gemeindealtersheim "Haus Ob dem Holz"	506	783'000				783'000.00
<i>Landwirtschaftsbetrieb Bürgerheim</i>								
		Stall	940	385'000				385'000.00
		Stall	507					
		Remise	508					
274	1'133.52	Hofraum, Wiese, Wege						
275	3.56	Wohnhaus Bürgerheimstrasse 15	509	98'000				98'000.00
<b>Mobilien</b>				<b>274</b>		<b>0</b>	<b>0</b>	<b>214.05</b>
		Mobilien (ehem. Gemeindealtersheim)		274	-60.00			214.05

# Detail- und Kreditkontrolle der Investitionsrechnung

**Verwaltungsvermögen per 01.01.2018** **11'012'015.45**

Position	Bezeichnung	Genehmigte Kredite		Rechnung 2018		total beansprucht	+überschüssig - überzogen	Bemerkungen
				Ausgaben	Einnahmen			
<b>HOCHBAUTEN</b>			<b>154'000.00</b>	<b>62'638.35</b>	<b>25'338.60</b>			
	Turnhalle Dachsanierung	X 07.02.17 26'500.00 X 14.03.17 223'500.00 X 23.05.17 94'043.20	344'043.20	20'144.75	25'338.60	440'521.70	-96'478.50	Bauberechnung durch GR genehmigt am 12.04.2018
	Werkhof Wisli (ehemalige ARA)	X 15.05.18 100'000.00	100'000.00	42'493.60		42'493.60	57'506.40	
<b>TIEFBAUTEN</b>			<b>205'500.00</b>	<b>694'765.95</b>	<b>30'000.00</b>	<b>1'209'280.70</b>	<b>-97'280.70</b>	
03	Staatsstrasse Alte Landstrasse - Kaien			123'999.15		191'049.15	-191'049.15	Projekt des Kantons / noch nicht abgeschlossen
04	Staatsstrasse Zittäfeldli - Alt Landstrasse			50'000.00		50'000.00	-50'000.00	Projekt des Kantons / noch nicht abgeschlossen
5	Staatsstrasse Tannenweidli - Kaien					10'000.00	-10'000.00	Projekt des Kantons / noch nicht abgeschlossen
05	Sägholzstrasse letzter Teil bis Michlenberg	X 25.04.17 5'500.00	5'500.00	3'231.00		12'070.15	-6'570.15	Projekt noch nicht abgeschlossen
06	Lobenschwendistrasse	X 15.05.18 300'000.00	300'000.00	333'327.05		339'921.85	-39'921.85	Projekt noch nicht abgeschlossen
7	historische Brücke Oberach	X 15.05.18 200'000.00	200'000.00	184'208.75	30'000.00	184'208.75	15'791.25	Projekt noch nicht abgeschlossen
<b>WASSERVERSORGUNG</b>			<b>3'500.00</b>	<b>2'000.00</b>	<b>-</b>	<b>626'967.01</b>	<b>99'032.99</b>	
<b>Genereller Wasserplan (GWP)</b>								
07	GWP 2.32.1 Sägholzstrasse 64 bis Michlenberg	X 25.04.17 3'500.00	3'500.00	2'000.00		8'000.00	-4'500.00	Projekt noch nicht abgeschlossen
<b>GEWÄSSERSCHUTZANLAGEN</b>			<b>344'843.67</b>	<b>-</b>	<b>-</b>	<b>536'922.39</b>	<b>82'577.61</b>	
<b>Entwässerungsplan (GEP)</b>								
08	GEP 62 Bachoffenlegung Seitengewässer Holderenbach (Haueten)	X 03.03.11 50'000.00 X 16.06.11 23'000.00	73'000.00			27'139.72	45'860.28	Projekt noch nicht abgeschlossen
09	GEP 65.2 Ableitung ARA zum AVA Um- und Anschlussbauten	X 22.11.16 30'000.00 X 19.09.17 17'000.00	47'000.00			40'156.39	6'843.61	Projekt noch nicht abgeschlossen
10	GEP 68 Meteorwasserleitung Lobenschwendli	X 18.08.15 150'000.00 X 22.07.17 74'843.67	224'843.67			224'843.67	-	Bauberechnung genehmigt am 22.08.2017
11	GEP 49 Kanalsanierungen/-anpassungen Heidenerstrasse (bis Kaien)					1'155.88	-1'155.88	Projekt noch nicht abgeschlossen
<b>GEWÄSSERVERBAUUNGEN</b>			<b>124'800.00</b>	<b>13'299.50</b>	<b>-</b>	<b>60'903.70</b>	<b>-9'103.70</b>	
<b>Beiträge an den Kanton</b>								
12	Bachoffenlegung Holderenbach	X 03.03.11 50'000.00 X 16.06.11 23'000.01	73'000.00	13'299.50		82'299.50	-9'299.50	Projekt noch nicht abgeschlossen
13	Offenlegung Buechschwendibach	X 26.04.16 51'800.00	51'800.00			60'903.70	-9'103.70	Projekt noch nicht abgeschlossen
<b>INVESTITIONSBEITRÄGE</b>			<b>199'000.00</b>	<b>21'767.00</b>	<b>-</b>	<b>145'417.00</b>	<b>53'583.00</b>	
<b>Beiträge an den Kanton</b>								
14	Durchmesserlinie DML		199'000.00	21'767.00		145'417.00	53'583.00	Projekt des Kantons
<b>VERSCHIEDENES</b>			<b>1'500'000.00</b>	<b>8'122.85</b>	<b>-</b>	<b>1'058'782.82</b>	<b>467'155.78</b>	
16	Verzinsung Schwimmbad/Sportplatz	A 26.02.06 1'500'000.00	1'500'000.00	8'122.85		1'032'844.22	467'155.78	Anlagenbuchhaltung / Buchung über IR
<b>TOTAL Investitionsrechnung</b>			<b>2'531'643.67</b>	<b>802'593.65</b>	<b>55'338.60</b>	<b>3'011'306.61</b>	<b>496'931.99</b>	

<b>Nettoinvestitionen</b>				747'255.05	
<b>Abschreibungen per 31.12.2018</b>					
Abschreibungen auf dem Verwaltungsvermögen				275'800.00	
Abschreibungen auf Investitionsbeiträgen				177'638.66	
Auflösung zusätzliche Abschreibungen				-25'000.00	
<b>TOTAL Abschreibungen (ohne zusätzliche Abschreibungen)</b>					<b>453'438.66</b>

**Total Verwaltungsvermögen per 31.12.2018** **11'330'831.84**

A = Urnenabstimmung  
 R = Fakultatives Referendum (Publikationsdatum)  
 G = Gemeinderat  
 X = Gemeinderat (gebundene Ausgabe)



## Kreditüberschreitungen

Gemäss Art. 15 des Kant. Finanzhaushaltsgesetzes sind Kreditüberschreitungen unter bestimmten Voraussetzungen möglich:

### Art. 15 d) Kreditüberschreitungen

<sup>1</sup> Im Voranschlag nicht vorgesehene Ausgaben können der Jahresrechnung ohne Einholung eines Nachtragskredites belastet werden, sofern eine der folgenden Voraussetzungen erfüllt ist:

- a) es handelt sich um eine gebundene Ausgabe;
- b) das Geschäft erträgt ohne nachteilige Folgen für das Gemeinwesen keinen Aufschub;
- c) den Ausgaben stehen im gleichen Rechnungsjahr entsprechende sachbezogene Einnahmen gegenüber;
- d) die Ausgabe ist geringfügig und liegt innerhalb der Kompetenzen des jeweiligen Organs.

<sup>2</sup> Regierungsrat und Gemeinderat orientieren mit der Jahresrechnung über wesentliche Kreditüberschreitungen.

Die in Art. 15 lit. d) des Kant. Finanzhaushaltsgesetzes erwähnten "Kompetenzen des jeweiligen Organs" betreffen die Finanzkompetenzen des Gemeinderates.

Berechnungsgrundlage bildet gemäss Art. 45 Gemeindeordnung der Ertrag einer einfachen Steuer der im Vorjahr total eingegangenen Gemeindesteuern. Für das Jahr 2018 galten somit folgende Finanzkompetenzen:

## FINANZKOMPETENZEN 2018 (gemäss Art. 41 ff. Gemeindeordnung)

Massgebende Steuereinheit (Steuereingang 2017 umgerechnet auf 1 Einheit):				SFr. 1'326'345
Gegenstand etc.	Art. 44 Gemeinderat	Art. 43 Voranschlag	Art. 42 Fakultatives Referendum	Art. 41 Obligatorisches Referendum
Neue, einmalige Ausgaben für den gleichen Gegenstand	bis 10 % = SFr. 132'634	-	10 % - 50 % = SFr. 663'172	über 50 % = SFr. 663'172
An- und Verkauf von Grundstücken zum Preise von	bis 20 % = SFr. 265'269	-	20 % - 100 % = SFr. 1'326'345	über 100 % = 1'326'345
Neue, jährlich wiederkehrende Ausgaben für den gleichen Gegenstand	bis 1 % = SFr. 13'263	-	1 % - 5 % = SFr. 66'317	über 5 % = SFr. 66'317
Neue Ausgaben im Voranschlag für den gleichen Gegenstand	-	bis 25 % = SFr. 331'586	-	-

Im Jahr 2018 hat der Gemeinderat folgende Kreditüberschreitungen in der Erfolgsrechnung beschlossen:

Betreff	Kreditüberschreitung	Art. 15 FHG	Belastung im Konto
Stabilisierung Gemeindestrasse Oberkaien	Fr. 15'422.05	Art. 15 lit. b)	6150.3141.00
Sanierung Sägholz 64 bis Michlenberg	Fr. 3'000.00	Art. 15 lit. a) und d)	7101.5030.00
Jubiläum 350 Jahre Rehetobel: Genehmigung Übergangskredit	Fr. 936.65	Art. 15 lit. d)	3290.3130.20
Umsetzung Behindertengleichstellungsgesetz bei öV-Bushaltestellen	Fr. 770.70	Art. 15 lit. a) und d)	6150.3130.00
Historische Brücke Oberach	Fr. 184'208.75	Art. 15 lit. b) und b)	6150.5010.00 / INV0084
Sozialhilfe	Fr. 126'628.20	Art. 15 lit. a)	5720.3637.00

Die übrigen Kreditüberschreitungen (Abweichungen gegenüber dem Voranschlag) hat der Gemeinderat in seiner Sitzung vom 12. Februar 2019 summarisch genehmigt.

## **übrige finanzielle Risiken und Ereignisse nach dem Bilanzstichtag**

### **Eventualverbindlichkeiten (Gewährleistungsspiegel)**

Bis 2017 konnten Pflegeheime und Leistungserbringer der Spitex die Kosten für Produkte gemäss der Mittel- und Gegenständeliste (MiGeL) den Krankenversicherern verrechnen. Aufgrund eines Urteils des Bundesverwaltungsgerichts ist die Anwendung dieser Mittel und Gegenstände Bestandteil der regulären Pflegeleistung. Sie gelten daher als Teil der Pflegekosten, die von den Versicherern, den versicherten Personen und der öffentlichen Hand getragen werden müssen. In den umliegenden Kantonen hat der Verband der Krankenversicherer, die Tarifsuisse AG, an einzelne Alters- und Pflegeheime Rückforderungen, für die von ihren Versicherern vergüteten MiGeL-Pauschalen für die Jahre 2015 und 2017 gestellt. Es gilt im Moment die Ergebnisse der politischen Diskussionen abzuwarten, bis klar ist, ob und wie hoch eine allfällige Nachzahlung zulasten der Gemeinde ausfällt.

### **Konsolidierte Rechnung**

In der vorliegenden Jahresrechnung wurde keine weitere Organisation aufgenommen. Es gibt keine Institution oder Beteiligung, die durch die Gemeinde wesentlich beeinflusst wird und von ihr bedeutende Beiträge oder Entschädigungen erhält.

### **Ereignisse nach Bilanzstichtag**

Sonstige Ereignisse nach dem Bilanzstichtag mit einem wesentlichen Einfluss auf die zukünftige finanzielle Lage bestehen nicht.

Fondsrechnungen 2018		Saldo 01.01.2018	Veränderung		Saldo 31.12.2018
			Zuwachs	Abgang	
	<b>Fonds</b>	<b>327'506.03</b>	<b>21'813.75</b>	<b>26'062.55</b>	<b>323'257.23</b>
<b>2910</b>	<b>Fonds im Eigenkapital</b>	<b>296'818.98</b>	<b>21'113.75</b>	<b>21'454.50</b>	<b>296'478.23</b>
<b>2910.00</b>	<b>Feuerweier- und Hydrantenfonds</b> Fondsbezug Hydranten-Unterhalt Fondseinlagen	<b>43'639.52</b>	2'579.15	-	<b>46'218.67</b>
<b>2910.10</b>	<b>Ortsverschönerungsfonds</b> Verkaufserlös Gemeindegeschichten Fondsbezug	-	264.00		<b>264.00</b>
<b>2910.20</b>	<b>Schulfonds</b> Fondsbezug Beitrag Spielgruppe Rägeboge Fondsbezug Defizit Tagesstruktur	<b>16'278.35</b>			<b>16'278.35</b>
<b>2910.21</b>	<b>Zirkusprojekt 2014 Schule Rehetobel</b> Fondsbezug Fondseinlagen	<b>5'649.01</b>		1'130.00	<b>4'519.01</b>
<b>2910.22</b>	<b>Sponsorenbeiträge 2018 für Spielplatz</b> Fondsbezug Fondseinlagen		18'270.60	15'039.65	<b>3'230.95</b>
<b>2910.30</b>	<b>Waldarealankaufsfonds</b> Fondsbezug	<b>11'291.80</b>			<b>11'291.80</b>
<b>2910.41</b>	<b>Fonds für ungepflegte Gräber/Dauerbepfl.</b> Fondseinlagen	<b>163'968.30</b>			<b>163'968.30</b>
<b>2910.44</b>	<b>Vogtkasse-Reserve</b> Fondsbezug	<b>12'137.95</b>		5'167.00	<b>6'970.95</b>
<b>2910.46</b>	<b>Waldreservat "Gupfloch"</b> Pfleagemassnahmen Verkauf Nadelbrennholz	<b>15'756.05</b>		117.85	<b>15'638.20</b>
<b>2910.48</b>	<b>Ersatzbeiträge für Abstellplätze (Art. 26 BauR)</b> Fondseinlagen	<b>28'098.00</b>			<b>28'098.00</b>
<b>2911</b>	<b>Legate und Stiftungen ohne eigene Rechtspersönlichkeit im EK</b>	<b>30'687.05</b>	<b>700.00</b>	<b>4'608.05</b>	<b>26'779.00</b>
<b>2911.00</b>	<b>Hilfsfonds</b> Fondsbezug	<b>3'603.95</b>		3'603.95	-
<b>2911.10</b>	<b>Stiftung Schuljugend Rehetobel</b> Fondsbezug	<b>9'794.45</b>			<b>9'794.45</b>
<b>2911.20</b>	<b>Legat zur freien Verfügung der Sozialhilfekommission</b> Fondsbezug Fondseinlagen	<b>2'628.30</b>	700.00	1'004.10	<b>2'324.20</b>
<b>2911.30</b>	<b>Schenkung von Robert Krüsi</b> Fondseinlage Fondsbezüge	<b>14'660.35</b>			<b>14'660.35</b>

Gesamtübersicht	Rechnung 2018 Betrag	Rechnung 2017 Betrag
<b><u>Kennzahlen</u></b>		
<b>Nettoschuld I (Nettovermögen = -)</b>	<b>5'984'123.18</b>	<b>5'826'973.22</b>
Fremdkapital	10'422'269.69	10'141'443.41
Finanzvermögen	-4'438'146.51	-4'314'470.19
<b>Nettoschuld II (Nettovermögen = -)</b>	<b>5'952'623.18</b>	<b>5'795'473.22</b>
Verwaltungsvermögen	11'330'831.84	11'012'015.45
Darlehen und Beteiligungen	-31'500.00	-31'500.00
Eigenkapital	-5'346'708.66	-5'185'042.23
<b>Einwohner</b>	<b>1'748</b>	<b>1'750</b>
Nettoschuld I pro Einwohner	3'423.41	3'329.70
Nettoschuld II pro Einwohner	3'405.39	3'311.70
<b>Nettoverschuldungsquotient (NS / FE)</b>	<b>93.10</b>	<b>92.73</b>
Nettoschuld I (NS)	5'984'123.18	5'826'973.22
Fiskalertrag (FE)	6'427'499.06	6'283'643.62
<b>Selbstfinanzierungsgrad (SF / NI)</b>	<b>76.52</b>	<b>111.88</b>
Selbstfinanzierung (SF)	571'834.49	750'255.13
Nettoinvestitionen (NI)	747'255.05	670'589.46
<b>Kapitaldienstanteil (KD / LE)</b>	<b>5.85</b>	<b>5.47</b>
Kapitaldienst (KD)	530'768.44	500'152.64
Laufender Ertrag (LE)	9'066'514.88	9'137'131.66
<b>Zinsbelastungsanteil (NZA / LE)</b>	<b>0.85</b>	<b>0.91</b>
Nettozinsaufwand (NZA)	77'329.78	83'268.92
Laufender Ertrag (LE)	9'066'514.88	9'137'131.66
<b>Selbstfinanzierungsanteil (SF / LE)</b>	<b>6.31</b>	<b>8.21</b>
Selbstfinanzierung (SF)	571'834.49	750'255.13
Laufender Ertrag (LE)	9'066'514.88	9'137'131.66
<b>Investitionsanteil (BI / GA)</b>	<b>8.66</b>	<b>7.52</b>
Bruttoinvestitionen (BI)	802'593.65	676'284.46
Gesamtausgaben (GA)	9'271'201.04	8'989'043.44
<b>Bruttoverschuldungsanteil (BS / LE)</b>	<b>105.96</b>	<b>101.08</b>
Bruttoschulden (BS)	9'606'534.19	9'235'517.56
Laufender Ertrag (LE)	9'066'514.88	9'137'131.66

## Einwohnerstatistik 2018

Im Jahre 2018 kamen bei der Einwohnerkontrolle Rehetobel 139 (97) Personen zur Anmeldung und zur Abmeldung 141 (125) Personen, so dass sich die Einwohnerzahl per 31. Dezember 2018 um 2 Personen auf **1'748** (1'750) verringerte, diese verteilt sich auf:

155 (150) Bürger(innen)  
 1'402 (1'398) übrige Schweizer(innen)  
 191 (202) Ausländer(innen)

Nach Geschlechtern getrennt ergeben sich 890 (884) weibliche und 858 (866) männliche Einwohner. Von der Bevölkerung bekennen sich 804 (823) zur evangelisch-reformierten, 431 (432) zur römisch-katholischen und 513 (495) zu anderen Konfessionen (inkl. Konfessionslose).

Älteste Einwohnerin ist Frau Irma Fässler-Rohrer, mit Aufenthalt in Trogen, geboren am 01. Juli 1918.  
 Ältester Einwohner ist Herr Hans Graf, Oberdorf 3, geboren am 21. Februar 1927.

Zusätzlich waren per 31. Dezember 2018 103 (110) Personen mit Heimatausweis gemeldet.

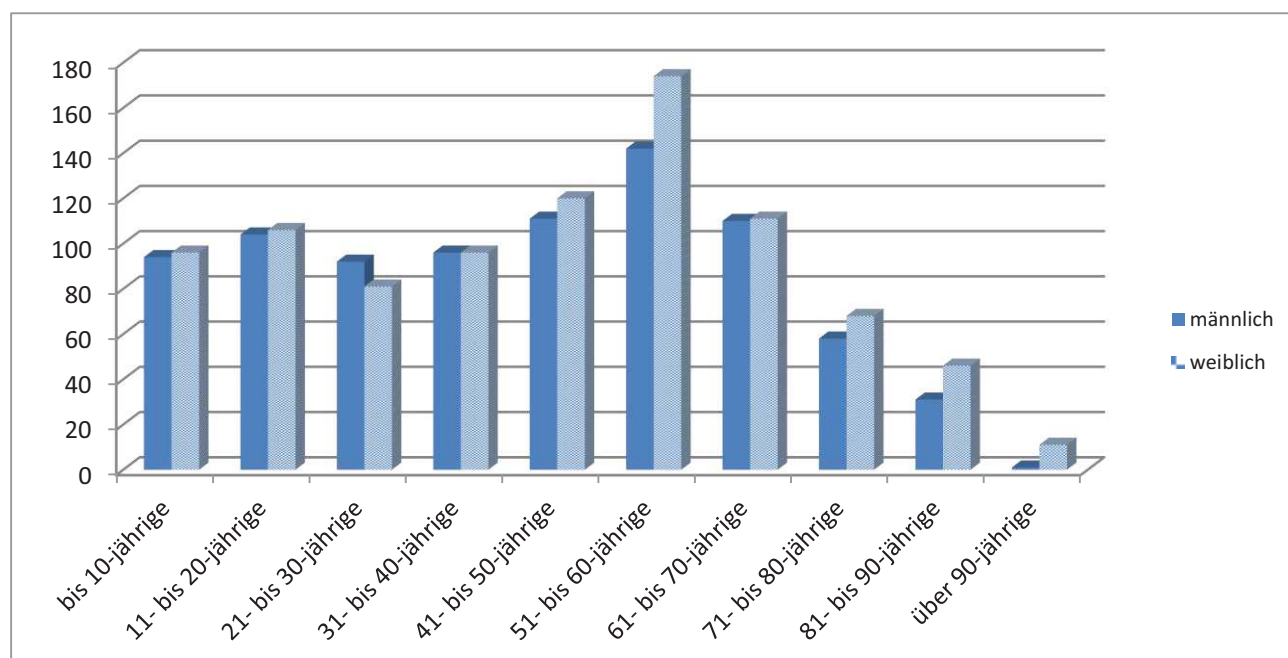

Alter	männlich	weiblich	Total
bis 10-jährige	94	96	190
11- bis 20-jährige	104	106	210
21- bis 30-jährige	92	81	173
31- bis 40-jährige	96	96	192
41- bis 50-jährige	111	120	231
51- bis 60-jährige	142	174	316
61- bis 70-jährige	110	111	221
71- bis 80-jährige	58	68	126
81- bis 90-jährige	31	46	77
über 90-jährige	1	11	12
<b>Total</b>	<b>839</b>	<b>909</b>	<b>1'748</b>

## Altersstruktur der Einwohnerschaft

Jahrgang	männlich	weiblich	Total
1918	0	1	1
1919	0	0	0
1920	0	2	2
1921	0	0	0
1922	0	2	2
1923	0	1	1
1924	0	2	2
1925	0	1	1
1926	0	0	0
1927	1	2	3
1928	1	5	6
1929	1	4	5
1930	1	0	1
1931	4	2	6
1932	7	5	12
1933	3	3	6
1934	5	8	13
1935	2	4	6
1936	4	6	10
1937	3	9	12
1938	1	4	5
1939	8	3	11
1940	5	9	14
1941	3	10	13
1942	5	9	14
1943	10	5	15
1944	6	6	12
1945	6	4	10
1946	8	9	17
1947	6	9	15
1948	13	10	23
1949	7	12	19
1950	12	12	24
1951	4	6	10
1952	10	11	21
1953	14	9	23
1954	13	18	31
1955	12	10	22
1956	9	9	18
1957	16	14	30
1958	12	14	26
1959	11	17	28
1960	11	15	26
1961	12	15	27
1962	23	15	38
1963	5	21	26
1964	17	14	31
1965	19	26	45
1966	15	19	34
1967	17	18	35
1968	10	14	24
1969	13	13	26

Jahrgang	männlich	weiblich	Total
1970	15	18	33
1971	15	10	25
1972	11	12	23
1973	8	5	13
1974	10	11	21
1975	7	13	20
1976	12	15	27
1977	10	9	19
1978	8	10	18
1979	14	6	20
1980	7	7	14
1981	8	13	21
1982	13	10	23
1983	8	20	28
1984	12	5	17
1985	6	10	16
1986	12	9	21
1987	8	6	14
1988	7	12	19
1989	4	7	11
1990	8	5	13
1991	15	8	23
1992	10	7	17
1993	6	9	15
1994	7	4	11
1995	10	8	18
1996	13	15	28
1997	12	6	18
1998	16	19	35
1999	17	8	25
2000	11	14	25
2001	8	11	19
2002	8	14	22
2003	9	10	19
2004	6	8	14
2005	14	9	23
2006	7	5	12
2007	8	8	16
2008	5	5	10
2009	11	9	20
2010	10	7	17
2011	10	10	20
2012	9	11	20
2013	12	8	20
2014	5	7	12
2015	8	12	20
2016	7	10	17
2017	8	8	16
2018	9	9	18
<b>Total</b>	<b>839</b>	<b>909</b>	<b>1'748</b>

Sehr geehrte Stimmbürgerinnen, sehr geehrte Stimmbürger

Die Geschäftsprüfungskommission (GPK) legt Ihnen in Ergänzung zur Jahresrechnung 2018 der Gemeinde Rehetobel den Tätigkeitsbericht für das Jahr 2018 bei. Die Prüfungstätigkeit gliedert sich in die zwei Teile Rechnungsprüfung und Geschäftsprüfung.

## Rechnungsprüfung

Für die Erstellung der Jahresrechnung und die Amtsführung ist der Gemeinderat verantwortlich. Die GPK überprüft und beurteilt die Ausführung dieser Aufgaben.

Gemäss Art. 38 Abs. 4 Finanzhaushaltsgesetz zieht die GPK für die Rechnungsprüfung ein anerkanntes Revisionsunternehmen bei. Davon macht die GPK seit 1996 Gebrauch und vertraut dies der Wirtschaftsprüfungs- und Gemeindeberatungsfirma BDO AG an. Der Vertrag wurde 2014 überprüft und am 25. Juni 2014 verlängert. Im 2019 wird der bestehende Vertrag seitens der GPK erneut überprüft und allenfalls angepasst. Die BDO führt die Rechnungsprüfung nach den anerkannten Grundsätzen des Berufstandes durch.

Die Prüfungshandlungen für das Berichtsjahr 2018 umfassten folgende Punkte:

- Übereinstimmung der Bilanz, Erfolgs- und Investitionsrechnung mit der Buchhaltung
- Ordnungsmässigkeit der Buchführung
- Organisation des Kassa- und Rechnungswesens unter besonderer Berücksichtigung des internen Kontrollsystems
- Bewertung der Aktiven und Passiven in Übereinstimmung mit den gesetzlichen Bestimmungen
- Nachweis und Richtigkeit der zugeordneten Sachaufwände und Investitionen, materielle und zeitliche Abgrenzung
- Abschreibungen, Bildung und Verwendung von Rückstellungen, Spezial- und Vorfinanzierungen, Fonds, Reserven
- Korrekte Verbuchung Steuerabschluss
- Einrichtung eines gesetzlichen Internen Kontrollsystems (IKS)
- Geldflussrechnung und Anhang

Die Verkehrsprüfungen im allgemeinen Gemeindehaushalt erfolgten im Berichtsjahr mit Schwergewicht in den Bereichen 2 "Bildung", 7 „Umweltschutz und Raumordnung“ und 8 „Volkswirtschaft“ der Erfolgsrechnung sowie in der gesamten Investitionsrechnung. Zudem hat die BDO AG bei den Flüssigen Mitteln analytische Prüfhandlungen durchgeführt.

Ein weiterer Schwerpunkt bildete im Berichtsjahr die Überprüfung des Standes der Umsetzungsarbeiten bei der Einführung und Dokumentation des IKS.

Die Prüfungen erfolgten mit berufsüblichen Stichproben und wurden an der Zwischenrevision am 29. und 30. Oktober 2018 und im Rahmen einer Schlussrevision am 25. und 26. Februar 2019 durchgeführt.

Die GPK wurde am 26. Februar 2019 über die Ergebnisse dieser Prüfungen informiert.

Die BDO AG führt eine Pendenzenliste mit Anregungen und Verbesserungsvorschlägen, deren Umsetzung jährlich überprüft wird.

Die BDO AG kommt in ihrem Bericht zum Schluss, **dass die Jahresrechnung für das am 31. Dezember 2018 abgeschlossene Rechnungsjahr den gesetzlichen Vorschriften entspricht und empfiehlt deren Genehmigung.**



Gemäss Art. 23 des Gemeindegesetzes und Art. 39 der Gemeindeordnung erstattet die GPK den Stimmberechtigten schriftlich Bericht und beantragt Massnahmen sofern nötig.

### **Geschäftsprüfung**

Die GPK traf sich im Jahr 2018 zu 10 ordentlichen Sitzungen. Die GPK prüft die Rats- und Kommissionsbeschlüsse hinsichtlich Einhaltung der einschlägigen rechtlichen Bestimmungen, jedoch nicht hinsichtlich politischer Angemessenheit. Die Prüfungstätigkeit der GPK konzentrierte sich 2018 auf folgende Bereiche:

#### **Protokoll-Lesung**

Die GPK verfolgt die Geschäftstätigkeit des Gemeinderates und der Kommissionen durch das Lesen der entsprechenden Sitzungsprotokolle. Fragen der GPK werden mit dem Gemeinderat, den Ressortverantwortlichen oder der Gemeindeverwaltung geklärt, oder an den periodisch stattfindenden Besprechungen mit dem Büro des Gemeinderates erörtert.

#### **Gespräche**

Im Laufe des Jahres 2018 haben Gespräche und Abklärungen mit dem Gemeindepräsidenten, mehreren Gemeinderäten/innen, dem Büro des Gemeinderates und mit dem Gemeindeschreiber stattgefunden. Diese Gespräche dienen dazu, ressortbezogene Fragen zu klären, aber auch den offenen Informationsaustausch zu pflegen.

#### **Voranschlag 2019**

Die GPK hat den Voranschlag 2019 geprüft und der Stimmbürgerschaft bei gleichbleibendem Steuerfuss zur Annahme empfohlen.

#### **Jahresrechnung 2018**

Die Jahresrechnung 2018 wurde von der GPK in Zusammenarbeit mit der BDO AG geprüft. Das Jahr 2018 schloss mit einem Ertragsüberschuss von CHF 207'958.85 ab. Vorgesehen war ein Ertragsüberschuss von CHF 378'595.00. Die Gründe, die zu dieser Abweichung führten, sind im Bericht des Gemeinderates erklärt.

Die Spezialfinanzierungen Wasserversorgung schliesst mit einem Ertragsüberschuss von CHF 140'864.33 ab. Die Spezialfinanzierungen Feuerwehr (CHF -23'279.41), Abwasserbeseitigung (CHF -128'521.47) und Abfallwirtschaft (CHF -4'884.40) schliessen mit einem Aufwandüberschuss ab. Die Spezialfinanzierung „Haus ob dem Holz“ wurde bereits per 01.01.2015 in die Rechnung der Einwohnergemeinde Rehetobel integriert.

Die in der Jahresrechnung 2016 vom Gemeinderat beschlossenen zusätzlichen Abschreibungen von total CHF 250'000.00 wurden 2018 mit einem Teilbetrag von CHF 25'000.00 über den ausserordentlichen Ertrag wieder aufgelöst. Die GPK empfiehlt dem Gemeinderat künftig zusätzliche Abschreibungen sehr zurückhaltend vorzunehmen.

#### **Finanzpolitische Ziele / Gemeindeverschuldung**

Ein vom Gemeinderat formuliertes finanzpolitisches Ziel lautet, dass der Ertragsüberschuss aus der dem operativen Ergebnis mindestens 0.2 Steuereinheiten betragen soll. Im Jahr 2018 beläuft sich der Betrag von 0.2 Steuereinheiten auf 251'677.32. Bei einem operativen Ergebnis von CHF 115'531.43, welches effektiv für den Schuldenabbau verwendet werden kann, wurde das Ziel deutlich verfehlt. Die aktuelle Verschuldung ist gegenüber dem Vorjahr auf CHF 3'416.00 angestiegen. Wichtig erscheint der Geschäftsprüfungskommission diese Situation in Zusammenhang mit den zu tätigen Investitionen kritisch zu beobachten und allenfalls frühzeitig Massnahmen zu ergreifen.

Wir danken für Ihr Vertrauen.

Rehetobel, 04.04.2019

Geschäftsprüfungskommission